

สารน่ารู้เรื่องน้ำ

โดย ส่วนส่งเสริมการมีส่วนร่วม
สำนักส่งเสริมและประสานมวลชน



ลุ่มน้ำป่าสัก

สวัสดีค่ะ พบกับ“สารน่ารู้เรื่องน้ำ” บน website ของกรมทรัพยากรน้ำอีกครั้งนะคะ ซึ่งเรามีเรื่องราวที่น่าสนใจเกี่ยวกับทรัพยากรน้ำและสิ่งแวดล้อม พร้อมทั้งสาระความรู้ต่างๆ ที่น่าสนใจมาฝาก เช่นเคยค่ะ ครั้งนี้พบกับเรื่อง **ลุ่มน้ำป่าสัก** ถ้าหากท่านผู้อ่านมีข้อเสนอแนะ หรือมีเรื่องราวที่น่าสนใจเกี่ยวกับทรัพยากรธรรมชาติ และสิ่งแวดล้อม และต้องการเผยแพร่ประชาสัมพันธ์ เพื่อเป็นการสร้างองค์ความรู้ให้กับพวกเราชาว ทน. ก็ส่งข้อมูลมาได้ที่ E – mail Address : chalisa1990@gmail.com พบกันใหม่ คราวหน้ากับเรื่องราวดีๆ มีสาระเหมือนเช่นเคยกับ “สารน่ารู้เรื่องน้ำ” ค่ะ

30 พฤษภาคม 2565

ข้อมูลทั่วไป

- พื้นที่ลุ่มน้ำป่าสัก 15,603.33 ตารางกิโลเมตร
- จำนวนลุ่มน้ำสาขา 11 ลุ่มน้ำสาขา
- จังหวัดในเขตลุ่มน้ำ 7 จังหวัด

สภาพลุ่มน้ำป่าสักบริเวณตอนบนของลุ่มน้ำมีเทือกเขาเพชรบูรณ์ล้อมรอบ พื้นที่โดยทั่วไปมีลักษณะเป็นเนินเขาและมีที่ราบเพียงเล็กน้อย ส่วนตอนกลางในเขตจังหวัดลพบุรีและสระบุรีเป็นที่ราบสลับกับเนินเขา ตอนล่างของลุ่มน้ำบริเวณจุดบรรจบกับแม่น้ำเจ้าพระยาที่จังหวัดพระนครศรีอยุธยาเป็นที่ราบลุ่ม ลักษณะโดยรวมทั้งลุ่มน้ำจะถูกล้อมรอบด้วยภูเขาทั้ง 2 ด้าน และมีแม่น้ำป่าสักไหลผ่านตรงกลางจากทิศเหนือลงสู่ทิศใต้ โดยมีต้นกำเนิดมาจากเทือกเขาเพชรบูรณ์ในเขตอำเภอด่านซ้ายซึ่งอยู่ทางตอนใต้ของจังหวัดเลย จากนั้นไหลผ่านจังหวัดเพชรบูรณ์ ลพบุรี และสระบุรี จนมาบรรจบกับแม่น้ำเจ้าพระยา

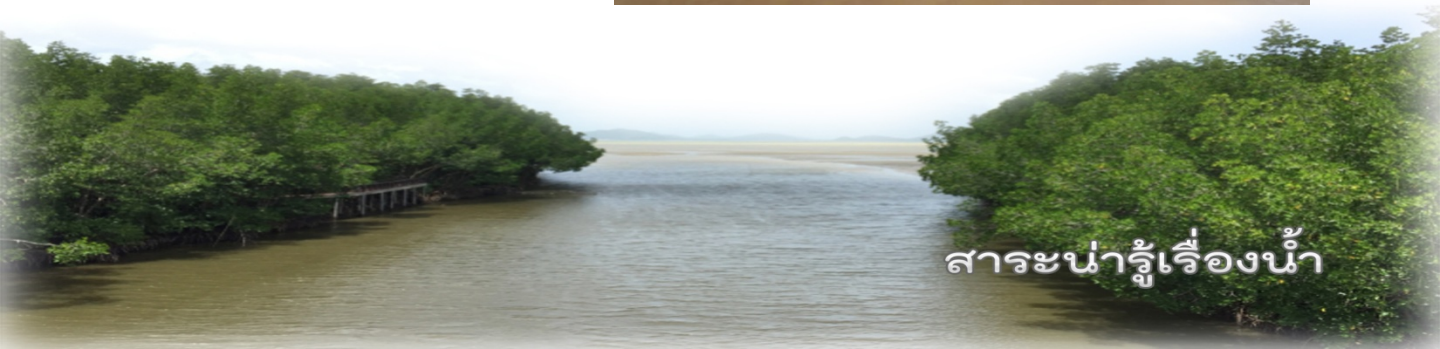

ลุ่มน้ำป่าสัก มีเขตพื้นที่ครอบคลุมในท้องที่ ดังต่อไปนี้

(1) จังหวัดชัยภูมิ

- (ก) อำเภอเทพสถิต ในพื้นที่บางส่วนของตำบลวะตะแบก
- (ข) อำเภอภักดีชุมพล ในพื้นที่บางส่วนของตำบลบ้านเจียง และตำบลแหลมทอง

(2) จังหวัดนครราชสีมา

- (ก) อำเภอด่านขุนทด ในพื้นที่บางส่วนของตำบลห้วยบง
- (ข) อำเภอเทพารักษ์ ในพื้นที่บางส่วนของตำบลบึงปรือ และตำบลหนองแวง
- (ค) อำเภอปากช่อง ในพื้นที่ตำบลกลางดง และในพื้นที่บางส่วนของตำบลจันทึก ตำบลปากช่อง ตำบลพญาเย็น และตำบลหนองน้ำแดง
- (ง) อำเภอสีคิ้ว ในพื้นที่บางส่วนของตำบลกฤษณา ตำบลดอนเมือง ตำบลหนองน้ำใส และตำบลหนองหญ้าขาว

(3) จังหวัดพระนครศรีอยุธยา

- (ก) อำเภอท่าเรือ ในพื้นที่ตำบลท่าเรือ และตำบลวังแดง และในพื้นที่บางส่วนของตำบลจำปา ตำบลท่าเจ้าสนุก ตำบลท่าหลวง ตำบลบ้านร่อม ตำบลปากท่า ตำบลโพธิ์เอน และตำบลศาลาลอย
- (ข) อำเภอนครหลวง ในพื้นที่ตำบลท่าช้าง และในพื้นที่บางส่วนของตำบลคลองสะแก ตำบลนครหลวง ตำบลบ่อโพรง ตำบลบางพระครู ตำบลบางระกำ ตำบลปากจั่น ตำบลพระนอน ตำบลแม่ลา และตำบลสามไถ
- (ค) อำเภอบางปะหัน ในพื้นที่บางส่วนของตำบลบางเพลิง และตำบลบ้านขล้อ
- (ง) อำเภอพระนครศรีอยุธยา ในพื้นที่บางส่วนของตำบลบ้านเกาะ และตำบลหัวรอ
- (จ) อำเภอมหาราช ในพื้นที่บางส่วนของตำบลกะทู้ม และตำบลบางนา

(4) จังหวัดเพชรบูรณ์

- (ก) อำเภอศรีเทพ
- (ข) อำเภอเขาค้อ ในพื้นที่บางส่วนของตำบลเข็กน้อย ตำบลเขาค้อ ตำบลแคมป์สน ตำบลทุ่งสมอ ตำบลริมสีม่วง และตำบลสะเดาะพง
- (ค) อำเภอชนแดน ในพื้นที่บางส่วนของตำบลซับพุทรา
- (ง) อำเภอน้ำหนาว ในพื้นที่บางส่วนของตำบลน้ำหนาว ตำบลวังกกวาง และตำบลหลักด่าน

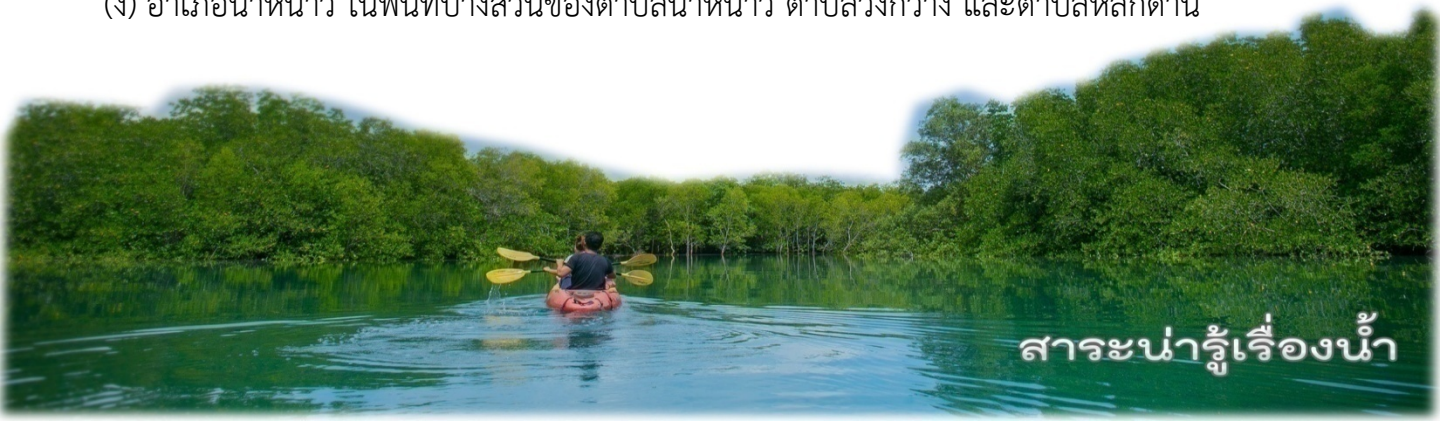

- (จ) อำเภอบึงสามพัน ในพื้นที่ตำบลกันจุก ตำบลชัยสมอทอด ตำบลบึงสามพัน ตำบลสระแก้ว และตำบลหนองแจง และในพื้นที่บางส่วนของตำบลชัยไม้แดง และตำบลพญาวัง
- (ฉ) อำเภอเมืองเพชรบูรณ์ ในพื้นที่ตำบลขอนแก่น ตำบลดงมูลเหล็ก ตำบลตะเบา ตำบลท่าพล ตำบลนางิ้ว ตำบลนาป่า ตำบลน้ำร้อน ตำบลในเมือง ตำบลบ้านโคก ตำบลบ้านโตก ตำบลระวีง ตำบลวังชมภู ตำบลสะเตียง และตำบลห้วยสะแก และในพื้นที่บางส่วนของตำบลนายม ตำบลป่าเลา และตำบลห้วยใหญ่
- (ช) อำเภอวิเชียรบุรี ในพื้นที่ตำบลโคกปรัง ตำบลชัยสมบูรณ์ ตำบลท่าโรง ตำบลน้ำร้อน ตำบลบ่อรัง ตำบลบึงกระจับ ตำบลพุกาม ตำบลพุกเตย ตำบลวังใหญ่ ตำบลสระประดู่ และตำบลสามแยก และในพื้นที่บางส่วนของตำบลชัยน้อย ตำบลภูน้ำหยด และตำบลยางสาว
- (ซ) อำเภอหนองไผ่ ในพื้นที่ตำบลกองทุล ตำบลท่าด้วง ตำบลท่าแดง ตำบลนาเฉลียง ตำบลเพชรละคร ตำบลยางงาม ตำบลวังท่าดี ตำบลวังโบสถ์ ตำบลหนองไผ่ และตำบลห้วยโป่ง และในพื้นที่บางส่วนของตำบลบ่อไทย ตำบลบัววัฒนา และตำบลบ้านโกชน
- (ฅ) อำเภอหล่มเก่า ในพื้นที่ตำบลตาตกลอย ตำบลนาเกาะ ตำบลนาชำ ตำบลนาแซง ตำบลศิลา และตำบลหล่มเก่า และในพื้นที่บางส่วนของตำบลบ้านเนิน ตำบลวังบาล และตำบลหินฮาว
- (ญ) อำเภอหล่มสัก ในพื้นที่ตำบลตาลเดี่ยว ตำบลท่าอิบุญ ตำบลน้ำก้อ ตำบลน้ำซุน ตำบลน้ำเหียว ตำบลบ้านตัว ตำบลบ้านไร่ ตำบลบ้านโสก ตำบลบ้านหวาย ตำบลบุงคล้า ตำบลบุงน้ำเต้า ตำบลปากช่อง ตำบลปากดุก ตำบลฝายนาแซง ตำบลลานป่า ตำบลวัดป่า ตำบลสักหลง ตำบลหนองไขว่ ตำบลหนองสว่าง ตำบลหล่มสัก และตำบลห้วยไร่ และในพื้นที่บางส่วนของตำบลช้างตะลูด และตำบลบ้านกลาง

(5) จังหวัดลพบุรี

- (ก) อำเภอท่าหลวง
- (ข) อำเภอโคกเจริญ ในพื้นที่บางส่วนของตำบลโคกแสสมสาร ตำบลยางราก ตำบลวังทอง และตำบลหนองมะค่า
- (ค) อำเภอโคกสำโรง ในพื้นที่บางส่วนของตำบลวังเพลิง



- (ง) อำเภอชัยบาดาล ในพื้นที่ตำบลเกาะรัง ตำบลเขาแหลม ตำบลชัยนารายณ์ ตำบลชัยบาดาล ตำบลชั้บตะเคียน ตำบลท่าดินดำ ตำบลท่ามะนาว ตำบลนาโสม ตำบลนิคมลำนารายณ์ ตำบลบัวชุม ตำบลบ้านใหม่สามัคคี ตำบลม่วงค่อม ตำบลมะกอกหวาน ตำบลลำนารายณ์ ตำบลศิลาทิพย์ และตำบลหนองยายโโต๊ะ และในพื้นที่บางส่วนของตำบลห้วยหิน
- (จ) อำเภอพัฒนานิคม ในพื้นที่ตำบลโคกสูง ตำบลช่องสาริกา ตำบลขนน้อย ตำบลน้ำสุด ตำบลพัฒนานิคม ตำบลมะนาวหวาน ตำบลหนองบัว และตำบลห้วยขุนราม และในพื้นที่บางส่วนของตำบลดีลัง
- (ฉ) อำเภอเมืองลพบุรี ในพื้นที่บางส่วนของตำบลโคกตูม
- (ช) อำเภอลำสนธิ ในพื้นที่ตำบลเขาน้อย ตำบลเขารวก ตำบลชัยสมบูรณ ตำบลลำสนธิ และตำบลหนองรี และในพื้นที่บางส่วนของตำบลกุดตาเพชร

(6) จังหวัดเลย

- (ก) อำเภอด่านซ้าย ในพื้นที่บางส่วนของตำบลด่านซ้าย ตำบลโป่ง ตำบลโพหนอง ตำบลวังยาว และตำบลอึปุม
- (ข) อำเภอภูเรือ ในพื้นที่บางส่วนของตำบลปลาป่า
- (ค) อำเภอภูหลวง ในพื้นที่บางส่วนของตำบลเลยวังไสย์

(7) จังหวัดสระบุรี

- (ก) อำเภอเฉลิมพระเกียรติ และอำเภอวังม่วง
- (ข) อำเภอแก่งคอย ในพื้นที่ตำบลแก่งคอย ตำบลตาลเดี่ยว ตำบลเตาปูน ตำบลทับทิม ตำบลท่าคล้อ ตำบลท่าตูม ตำบลบ้านธาตุ ตำบลบ้านป่า ตำบลสองคอน ตำบลห้วยแห้ง และตำบลหินซ้อน และในพื้นที่บางส่วนของตำบลชะอม ตำบลชำผักแพว และตำบลท่ามะปร่าง
- (ค) อำเภอดอนพุด ในพื้นที่บาง ส่วนของ ตำบลดงตะงาว ตำบลดอนพุด ตำบลบ้านหลวง และตำบลไผ่หลัว
- (ง) อำเภอบ้านหมอ ในพื้นที่ตำบลบางโขมด ตำบลบ้านคร้ว และตำบลหนองบัว และในพื้นที่บางส่วนของตำบลโคกใหญ่ ตำบลตลาดน้อย ตำบลบ้านหมอ ตำบลไผ่ขวาง ตำบลสร้างไศกและตำบลหรรเทพ
- (จ) อำเภอพระพุทธบาท ในพื้นที่ตำบลขุนโขลน ตำบลเขาวง ตำบลพระพุทธบาท ตำบลพุกร้าง ตำบลพุกคำจาน และตำบลห้วยป่าหวาย และในพื้นที่บางส่วนของตำบลธารเกษม ตำบลนายาว และตำบลหนองแก

- (ฉ) อำเภอฉวางเหล็ก ในพื้นที่ตำบลซับสนุ่น ตำบลฉวางเหล็ก ตำบลลำพญากลาง ตำบลลำสมพุง และตำบลหนองย่างเสือ และในพื้นที่บางส่วนของตำบลมิตรภาพ
- (ช) อำเภอเมืองสระบุรี ในพื้นที่ตำบลกุดนกกเปล้า ตำบลดาวเรือง ตำบลตลิ่งชัน และตำบลตะกุด และในพื้นที่บางส่วนของตำบลนาโฉง ตำบลปากข้าวสาร ตำบลปากเพรียวและตำบลหนองปลาไหล
- (ซ) อำเภอวิหารแดง ในพื้นที่บางส่วนของตำบลบ้านลำ
- (ฅ) อำเภอเสนาไห้ ในพื้นที่ตำบลจี่วังาม ตำบลต้นตาล ตำบลท่าช้าง ตำบลบ้านยาง ตำบลพระยาทต ตำบลศาลารีไทย และตำบลหัวปลวก และในพื้นที่บางส่วนของตำบลม่วงงาม ตำบลเมืองเก่า ตำบลเรีงราง ตำบลสวนดอกไม้ และตำบลเสนาไห้
- (ญ) อำเภอหนองโดน ในพื้นที่บางส่วนของตำบลบ้านโปร่ง และตำบลหนองโดน

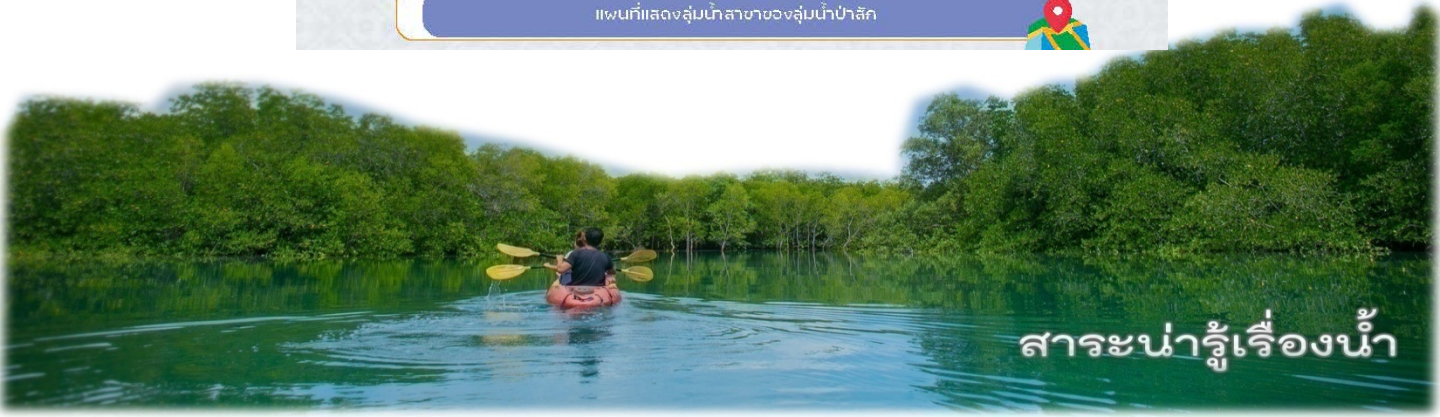
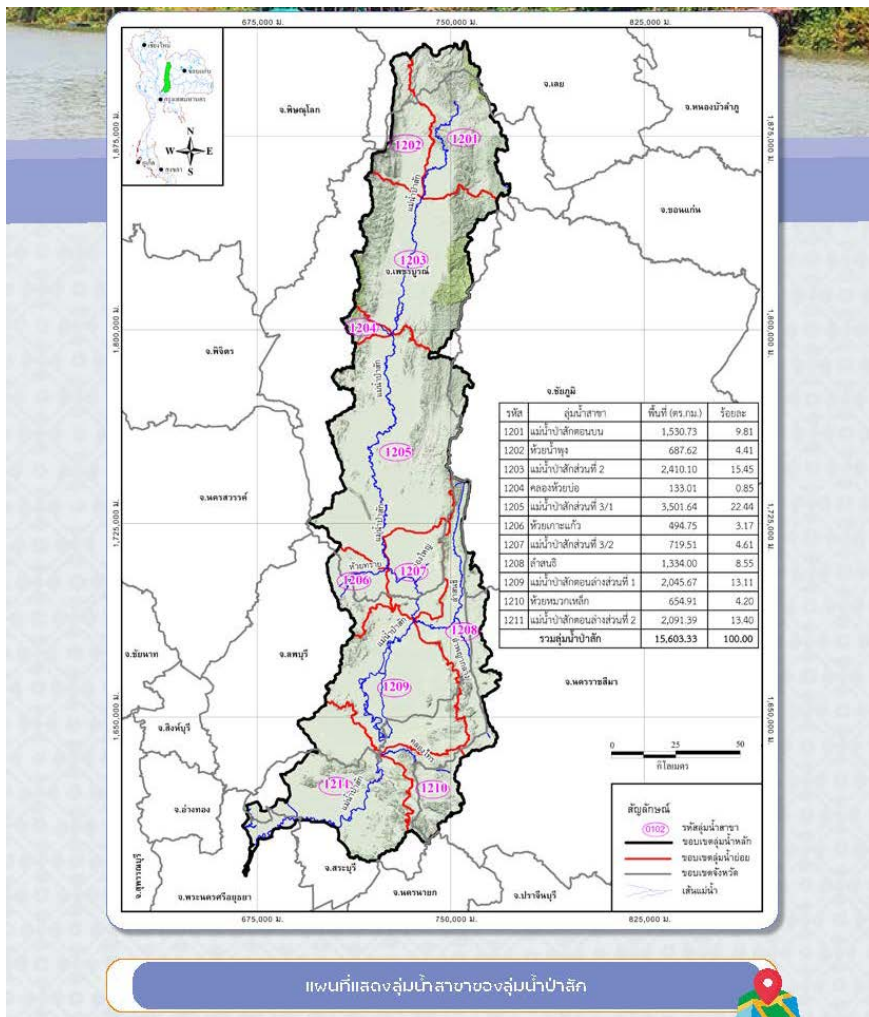

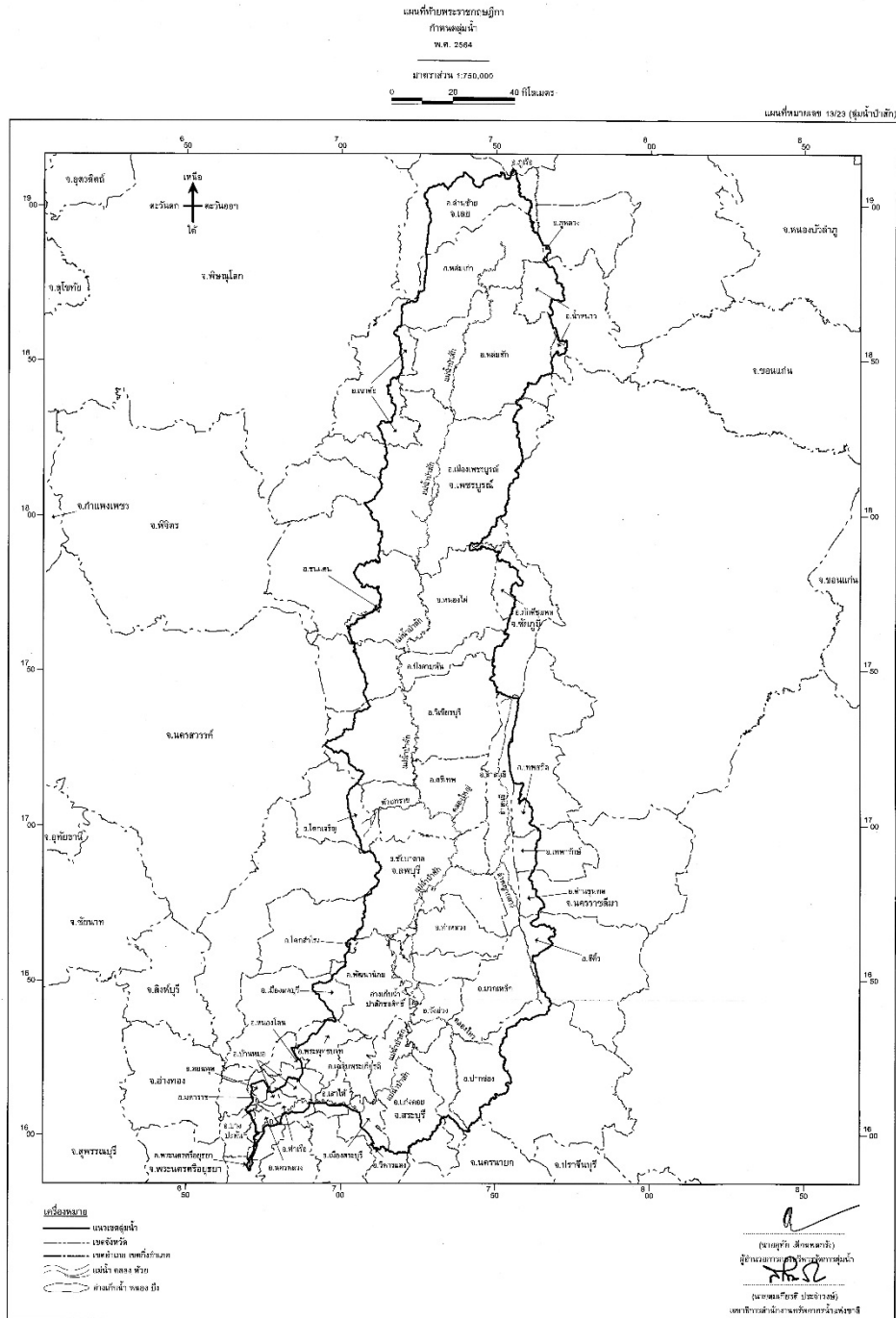

- ที่มา : 1. <http://sonwr.onwr.go.th/wp-content/uploads/2021/07/22-basin-in-thailand.pdf>
2. พระราชกฤษฎีกากำหนดลุ่มน้ำ พ.ศ. ๒๕๖๔

