

สารน่ารู้เรื่องน้ำ

โดย ส่วนส่งเสริมการมีส่วนร่วม
สำนักส่งเสริมและประสานมวลชน



ลุ่มน้ำชี

สวัสดีค่ะ พบกับ“สารน่ารู้เรื่องน้ำ” บน website ของกรมทรัพยากรน้ำอีกครั้งนะคะ ซึ่งเรามีเรื่องราวที่น่าสนใจเกี่ยวกับทรัพยากรน้ำและสิ่งแวดล้อม พร้อมทั้งสาระความรู้ต่างๆ ที่น่าสนใจมาฝาก เช่นเคยค่ะ คราวนี้พบกับเรื่อง **ลุ่มน้ำชี** ถ้าหากท่านผู้อ่านมีข้อเสนอแนะ หรือมีเรื่องราวที่น่าสนใจเกี่ยวกับทรัพยากร ธรรมชาติและสิ่งแวดล้อม และต้องการเผยแพร่ประชาสัมพันธ์ เพื่อเป็นการสร้างองค์ความรู้ให้กับพวกเราชาว ทน. ก็ส่งข้อมูลมาได้ที่ E – mail Address : chalisa1990@gmail.com พบกันใหม่ คราวหน้ากับเรื่องราวดีๆ มีสาระเหมือนเช่นเคยกับ “สารน่ารู้เรื่องน้ำ” ค่ะ

๓๑ สิงหาคม ๒๕๖๔

ลุ่มน้ำชี ตั้งอยู่ในภาคตะวันออกเฉียงเหนือของประเทศไทย มีพื้นที่ลุ่มน้ำรวมทั้งสิ้น 49,131.92 ตารางกิโลเมตร หรือ 30,707,453 ไร่ มีพื้นที่ส่วนใหญ่อยู่ในเขต 14 จังหวัด ได้แก่ ชัยภูมิ ขอนแก่น หนองบัวลำภู อุดรธานี มหาสารคาม นครราชสีมา เลย เพชรบูรณ์ กาฬสินธุ์ ร้อยเอ็ด ยโสธร อุบลราชธานี ศรีสะเกษ และมุกดาหาร ลุ่มน้ำชีตั้งอยู่ระหว่างเส้นรุ้งที่ $15^{\circ} 30'$ เหนือถึงเส้นรุ้งที่ $17^{\circ} 30'$ เหนือ และอยู่ระหว่างเส้นแวงที่ $101^{\circ} 30'$ ตะวันออก ถึงเส้นแวงที่ $104^{\circ} 30'$ ตะวันออก ทิศเหนือ ติดกับลุ่มน้ำโขง ทิศใต้ติดกับลุ่มน้ำมูล ทิศตะวันออกติดกับลุ่มน้ำโขงและลุ่มน้ำมูล ทิศตะวันตกติดกับ ลุ่มน้ำป่าสัก สภาพภูมิประเทศของลุ่มน้ำชีประกอบไปด้วยเทือกเขาสูง ทางทิศตะวันออกและทิศเหนือ คือเทือกเขาภูพาน ทิศตะวันตก คือเทือกเขาตงพญาเย็น ซึ่งเป็นต้นกำเนิดของแม่น้ำชีและแม่น้ำสาขาที่สำคัญหลายสาย ส่วนพื้นที่ตอนกลางเป็นที่ราบถึงลูกคลื่นลอนและมีเนินเล็กน้อยทางตอนใต้ของลุ่มน้ำ ลำน้ำสายหลัก คือ แม่น้ำชี ลำน้ำสาขาที่สำคัญ คือ น้ำพรม น้ำพอง น้ำเชิญ ลำปาว และน้ำยัง



แม่น้ำชี มีต้นกำเนิดมาจากยอดเขาในแนวเทือกเขาเพชรบูรณ์ ในเขตอำเภอเกษตรสมบูรณ์ จังหวัด ชัยภูมิ ไหลลงมาทางทิศตะวันออกเฉียงใต้ผ่านอำเภอจัตุรัส และอำเภอเมืองชัยภูมิ แล้วไหลย้อนขึ้นไป ทางทิศตะวันออกเฉียงเหนือผ่านอำเภอคอนสวรรค์ จังหวัดชัยภูมิ อำเภอมัญจาคีรี อำเภอเมือง ขอนแก่น และวกลงมาทางทิศตะวันตกเฉียงใต้ผ่านอำเภอโกสุมพิสัย อำเภอเมืองมหาสารคาม อำเภอเสลภูมิ อำเภอพนมไพร จังหวัดร้อยเอ็ด อำเภอเมืองยโสธร อำเภอมหาชนะชัย จังหวัดยโสธร และอำเภอเชียงใน จังหวัดอุบลราชธานี ไหลลงมาบรรจบกับแม่น้ำมูลที่อำเภอเมือง จังหวัด อุบลราชธานี ความยาวประมาณ 830 กิโลเมตร



ลำน้ำสาขาที่สำคัญในกลุ่มน้ำชี ได้แก่ น้ำพรม น้ำเชิญ น้ำพอง ลำน้ำปาว และน้ำยัง โดยน้ำพรมที่มีต้นกำเนิดมาจากเทือกเขาตงพญาเย็น ซึ่งเป็นสันปันน้ำของกลุ่มน้ำชีและกลุ่มน้ำป่าสัก ไหลผ่านจังหวัดชัยภูมิมาบรรจบกับน้ำเชิญ แล้วไหลมาลงอ่างเก็บน้ำเขื่อนอุบลรัตน์ น้ำเชิญมีต้นกำเนิดมาจากเทือกเขาตงพญาเย็น ซึ่งเป็นสันปันน้ำของกลุ่มน้ำชีและกลุ่มน้ำป่าสักเช่นเดียวกับน้ำพรม ไหลผ่านจังหวัดชัยภูมิเข้าสู่จังหวัดขอนแก่น แล้วไหลมาลงอ่างเก็บน้ำเขื่อนอุบลรัตน์เช่นกัน น้ำพองมีต้นกำเนิดมาจากภูกระดึง ไหลผ่านภูกระดึง และอำเภอต่างๆ ในจังหวัด เลยเข้าสู่จังหวัดขอนแก่น ก่อนบรรจบกับแม่น้ำชีที่อำเภอเมือง จังหวัดขอนแก่น ลำน้ำปาวมีต้นกำเนิดมาจาก หนองหาน กุมภวาปี ในจังหวัดอุดรธานี ไหลผ่านจังหวัดกาฬสินธุ์ มาบรรจบกับแม่น้ำชีที่กิ่งอำเภออ่องคา ลำน้ำยังมีต้นกำเนิดมาจากเทือกเขาภูพาน ซึ่งเป็นสันปันน้ำของกลุ่มน้ำชีกับกลุ่มน้ำสงคราม ไหลผ่านจังหวัดกาฬสินธุ์ จังหวัดร้อยเอ็ด มาบรรจบกับแม่น้ำชีก่อนถึงอำเภอเมือง จังหวัดยโสธร

กลุ่มน้ำชี มีเขตพื้นที่ครอบคลุมในท้องที่ ดังต่อไปนี้

(๑) จังหวัดกาฬสินธุ์

- (ก) อำเภอภมราไสย อำเภอเขาวง อำเภอฆ้องชัย อำเภอดอนจาน อำเภอท่าคันโท อำเภอนาคู อำเภอนามน อำเภอเมืองกาฬสินธุ์ อำเภอยางตลาด อำเภอร่องคำ อำเภอสหัสขันธ์ อำเภอสามชัย อำเภอหนองกุงศรี อำเภอห้วยผึ้ง และอำเภอห้วยเม็ก
- (ข) อำเภอกุฉินารายณ์ ในพื้นที่ตำบลกุดข้าว ตำบลจุมจัง ตำบลแจนแลน ตำบลนาโก ตำบลนาขาม ตำบลบัวขาว ตำบลสมสะอาด ตำบลสามขา ตำบลหนองห้าง ตำบลเหล่าใหญ่ และตำบลเหล่าไโฮงาม และในพื้นที่บางส่วนของตำบลกุดหว้า
- (ค) อำเภอคำม่วง ในพื้นที่ตำบลทุ่งคลอง ตำบลนาทัน ตำบลนาบอน ตำบลเนินยางและตำบลโพน และในพื้นที่บางส่วนของตำบลดินจี่
- (ง) อำเภอสมเด็จ ในพื้นที่ตำบลผาเสวย ตำบลมหาไชย ตำบลลำห้วยหลวง ตำบลศรีสมเด็จ ตำบลสมเด็จ ตำบลหนองแวง และตำบลหมู่น และในพื้นที่บางส่วนของตำบลแซงบาดาล



(๒) จังหวัดขอนแก่น

- (ก) อำเภอกระนวน อำเภอเขาสมบกวง อำเภอโคกโพธิ์ไชย อำเภอชนบท อำเภอชุมแพ
อำเภอซำสูง อำเภอน้ำพอง อำเภอบ้านฝาง อำเภอบ้านแฮด อำเภอพระยืน อำเภอภูผาม่าน
อำเภอภูเวียง อำเภอมีชัยบุรี อำเภอเมืองขอนแก่น อำเภอเวียงเก่า อำเภอแวงใหญ่ อำเภอสีชมพู
อำเภอหนองนาคร่ำ อำเภอหนองเรือ และอำเภออุบลรัตน์
- (ข) อำเภอโนนศิลา ในพื้นที่ตำบลโนนแดง ตำบลโนนศิลา ตำบลเปือยใหญ่และตำบลหนองปลาหมอ
และในพื้นที่บางส่วนของตำบลบ้านหัน
- (ค) อำเภอบ้านไผ่ ในพื้นที่ตำบลแคนเหนือ ตำบลในเมือง ตำบลบ้านไผ่ ตำบลภูเหล็ก ตำบลเมืองเพีย
ตำบลหนองน้ำใส ตำบลหัวหนอง และตำบลหินตั้ง และในพื้นที่บางส่วนของตำบลบ้านลาน
และตำบลป่าปอ
- (ง) อำเภอเปือยน้อย ในพื้นที่บางส่วนของตำบลขามป้อม
- (จ) อำเภอพล ในพื้นที่บางส่วนของตำบลโคกสง่า ตำบลโจัดหนองแก ตำบลเพ็กใหญ่ ตำบลลอมคอม
ตำบลหนองแวงนางแก้ว และตำบลหัวทุ่ง
- (ฉ) อำเภอแวงน้อย ในพื้นที่ตำบลก้านเหลือง ตำบลท่านางแวง ตำบลท่าวัด และตำบลละหานนา
และในพื้นที่บางส่วนของตำบลทางขวาง และตำบลแวงน้อย

(๓) จังหวัดชัยภูมิ

- (ก) อำเภอเกษตรสมบูรณ์ อำเภอแก้งคร้อ อำเภอคอนสวรรค์ อำเภอคอนสาร อำเภอซับใหญ่
อำเภอเนินสง่า อำเภอบ้านเขว้า อำเภอบ้านแท่น อำเภอบำเหน็จณรงค์ อำเภอภูเขียว
อำเภอเมืองชัยภูมิ อำเภอหนองบัวแดง และอำเภอหนองบัวระเหว
- (ข) อำเภอจัตุรัส ในพื้นที่ตำบลกุดน้ำใส ตำบลบ้านขาม ตำบลละหาน ตำบลส้มป่อย ตำบลหนองโดน
ตำบลหนองบัวบาน และตำบลหนองบัวใหญ่ และในพื้นที่บางส่วนของตำบลบ้านกอก
และตำบลหนองบัวโคก
- (ค) อำเภอเทพสถิต ในพื้นที่ตำบลนายางหลัก ตำบลบ้านไร่ ตำบลโป่งนก และตำบลห้วยยายจิว
และในพื้นที่บางส่วนของตำบลวะตะแบก
- (ง) อำเภอภักดีชุมพล ในพื้นที่ตำบลเจาทอง และตำบลวังทอง และในพื้นที่บางส่วน
ของตำบลบ้านเจียง และตำบลแหลมทอง



(๔) จังหวัดนครราชสีมา

- (ก) อำเภอแก้งสนามนาง
- (ข) อำเภอขามสะแกแสง ในพื้นที่บางส่วนของตำบลโนนเมือง และตำบลเมืองเกษตร
- (ค) อำเภอดง ในพื้นที่ตำบลบ้านปรังค์ และในพื้นที่บางส่วนของตำบลหนองบัว
- (ง) อำเภอด่านขุนทด ในพื้นที่บางส่วนของตำบลบ้านแปรง และตำบลหนองกรด
- (จ) อำเภอเทพารักษ์ ในพื้นที่บางส่วนของตำบลวังยายทอง และตำบลสำนักตะคร้อ
- (ฉ) อำเภอบัวลาย ในพื้นที่บางส่วนของตำบลโนนจาน
- (ช) อำเภอบัวใหญ่ ในพื้นที่บางส่วนของตำบลขุนทอง ตำบลหนองบัวสะอาดและตำบลห้วยยาง
- (ซ) อำเภอบ้านเหลื่อม ในพื้นที่ตำบลช่อระกา ตำบลบ้านเหลื่อม และตำบลวังโพธิ์และในพื้นที่บางส่วนของตำบลโคกกระเบื้อง
- (ณ) อำเภอพระทองคำ ในพื้นที่บางส่วนของตำบลหนองหอย

(๕) จังหวัดเพชรบูรณ์

- (ก) อำเภอน้ำหนาว ในพื้นที่ตำบลโคกมน และในพื้นที่บางส่วนของตำบลน้ำหนาวและตำบลวังหลวง
- (ข) อำเภอเมืองเพชรบูรณ์ ในพื้นที่บางส่วนของตำบลนายม และตำบลห้วยใหญ่
- (ค) อำเภอวิเชียรบุรี ในพื้นที่บางส่วนของตำบลยางสาว
- (ง) อำเภอหนองไผ่ ในพื้นที่บางส่วนของตำบลป่อไทย
- (จ) อำเภอหล่มสัก ในพื้นที่บางส่วนของตำบลช้างตะลูด และตำบลบ้านกลาง

(๖) จังหวัดมหาสารคาม

- (ก) อำเภอกันทรวิชัย อำเภอแกดำ อำเภอโกสุมพิสัย อำเภอชื่นชม อำเภอเชียงยืน และอำเภอเมืองมหาสารคาม
- (ข) อำเภอกุดรัง ในพื้นที่ตำบลกุดรัง ตำบลนาโพธิ์ และตำบลห้วยเตย และในพื้นที่บางส่วนของตำบลเลิงแฝก และตำบลหนองแวง
- (ค) อำเภอบรบือ ในพื้นที่ตำบลป่อใหญ่ และตำบลหนองโก และในพื้นที่บางส่วนของตำบลบรบือ ตำบลวังไชย ตำบลวังใหม่ ตำบลหนองจิก ตำบลหนองม่วง และตำบลหนองสิม
- (ง) อำเภอวาปีปทุม ในพื้นที่ตำบลหนองแสน และในพื้นที่บางส่วนของตำบลแคน ตำบลงัวบา และตำบลเสือโก้ก



(๓) จังหวัดมุกดาหาร

- (ก) อำเภอคำชะอี ในพื้นที่บางส่วนของตำบลคำชะอี
- (ข) อำเภอดงหลวง ในพื้นที่บางส่วนของตำบลกกตูม
- (ค) อำเภอหนองสูง ในพื้นที่บางส่วนของตำบลโนนยาง

(๔) จังหวัดยโสธร

- (ก) อำเภอกุดชุม ในพื้นที่ตำบลโพนงาม และในพื้นที่บางส่วนของตำบลคำน้ำสร้าง ตำบลหนองหมี่ ตำบลหนองแหน และตำบลห้วยแก้ง
- (ข) อำเภอค้อวัง ในพื้นที่ตำบลกุดน้ำใส ตำบลค้อวัง และตำบลน้ำอ้อม และในพื้นที่บางส่วนของตำบลฟ้าห่วน
- (ค) อำเภอคำเขื่อนแก้ว ในพื้นที่ตำบลกุดกุง และตำบลสงเปือย และในพื้นที่บางส่วนของตำบลแคนน้อย ตำบลดงแคนใหญ่ ตำบลดงเจริญ ตำบลโพนทัน ตำบลย่อ และตำบลลุมพุก
- (ง) อำเภอทรายมูล ในพื้นที่ตำบลดงมะไฟ ตำบลตุ้งลาด และตำบลนาเวียง และในพื้นที่บางส่วนของตำบลทรายมูล และตำบลไผ่
- (จ) อำเภอป่าดัว ในพื้นที่บางส่วนของตำบลกระจาย
- (ฉ) อำเภอมหาชนะชัย ในพื้นที่ตำบลโนนทราย ตำบลบากเรือ ตำบลบึงแก ตำบลฝือฮี ตำบลฟ้าหยาด และตำบลม่วง และในพื้นที่บางส่วนของตำบลคูเมือง ตำบลพระเสาร์ ตำบลสงยาง และตำบลหัวเมือง
- (ช) อำเภอเมืองยโสธร ในพื้นที่ตำบลชั้นไต่ใหญ่ ตำบลค้อเหนือ ตำบลคูทุ่ง ตำบลเดิด ตำบลทุ่งแต่ ตำบลทุ่งนางโอก ตำบลน้ำคำใหญ่ ตำบลโนนเมือง ตำบลสำราญ ตำบลสิงห์ และตำบลหนองเรือ และในพื้นที่บางส่วนของตำบลชุมเงิน ตำบลเชียงคำ ตำบลตาดทอง ตำบลนาสะเม็ย ตำบลหนองคู และตำบลหนองหิน

(๕) จังหวัดร้อยเอ็ด

- (ก) อำเภอจังหาร อำเภอเชียงขวัญ อำเภอทุ่งเขาหลวง อำเภอธวัชบุรี อำเภอโพธิ์ชัย อำเภอโพนทอง อำเภอเมยวดี อำเภอเมืองร้อยเอ็ด อำเภอศรีสมเด็จ และอำเภอเสลภูมิ
- (ข) อำเภอจตุรพักตรพิมาน ในพื้นที่ตำบลน้ำใส และในพื้นที่บางส่วนของตำบลโคกกล่าม ตำบลดงแดง และตำบลหัวช้าง



- (ค) อำเภอพนมไพร ในพื้นที่ตำบลกุดน้ำใส ตำบลคำไฮ ตำบลชานูวรรณ และตำบลแสนสุข และในพื้นที่บางส่วนของตำบลคือใหญ่ ตำบลนาหวล ตำบลพนมไพร ตำบลโพธิ์ใหญ่และตำบลสระแก้ว
- (ง) อำเภอเมืองสรวง ในพื้นที่บางส่วนของตำบลกกกุง ตำบลเมืองสรวง ตำบลหนองผือ และตำบลหนองหิน
- (จ) อำเภอสุวรรณภูมิ ในพื้นที่บางส่วนของตำบลข้างเผือก ตำบลน้ำคำ ตำบลห้วยหินลาด และตำบลหัวโทน
- (ฉ) อำเภอหนองพอก ในพื้นที่ตำบลกกโพธิ์ ตำบลท่าสีดา ตำบลบึงงาม ตำบลภูเขาทอง ตำบลรอบเมือง ตำบลหนองขุ่นใหญ่ และตำบลหนองพอก และในพื้นที่บางส่วนของตำบลโคกสว่าง และตำบลผาน้ำย้อย
- (ช) อำเภออาจสามารถ ในพื้นที่ตำบลขี้เหล็ก ตำบลบ้านแจ้ง ตำบลบ้านดู่ ตำบลโพนเมือง ตำบลหนองขาม ตำบลหนองบัว ตำบลหนองม ตำบลโหรา และตำบลอาจสามารถ และในพื้นที่บางส่วนของตำบลหนองหมื่นถ่าน

(๑๐) จังหวัดลพบุรี

อำเภอลำสนธิ ในพื้นที่บางส่วนของตำบลกุดตาเพชร

(๑๑) จังหวัดเลย

- (ก) อำเภอนาดบัว ในพื้นที่บางส่วนของตำบลท่าสวรรค์ ตำบลนาดบัว และตำบลนาดอกคำ
- (ข) อำเภอปากชม ในพื้นที่บางส่วนของตำบลห้วยบ่อสีน
- (ค) อำเภอผาขาว ในพื้นที่ตำบลท่าช้างคล้อ ตำบลโนนปอแดง ตำบลโนนป่าซางและตำบลผาขาว และในพื้นที่บางส่วนของตำบลบ้านเพ็ญ
- (ง) อำเภอภูกระดึง ในพื้นที่ตำบลผานกเค้า ตำบลศรีฐาน และตำบลห้วยส้ม และในพื้นที่บางส่วนของตำบลภูกระดึง
- (จ) อำเภอวังสะพุง ในพื้นที่บางส่วนของตำบลโคกขมิ้น และตำบลหนองหญ้าปล้อง
- (ฉ) อำเภอหนองหิน ในพื้นที่บางส่วนของตำบลตาต่า ตำบลปวนพุก และตำบลหนองหิน
- (ช) อำเภอเอราวัณ ในพื้นที่ตำบลผาสายยอด และในพื้นที่บางส่วนของตำบลทรัพย์ไพวัลย์ และตำบลผาอินทร์แปลง



(๑๒) จังหวัดศรีสะเกษ

- (ก) อำเภอกันทรารมย์ ในพื้นที่ตำบลทาม และในพื้นที่บางส่วนของตำบลเมืองน้อย ตำบลละทาย ตำบลหนองแก้ว ตำบลหนองแวง และตำบลอีปาด
- (ข) อำเภอขามเฒ่า ในพื้นที่บางส่วนของตำบลโนนคูณ ตำบลบึงบอน และตำบลขามเฒ่า
- (ค) อำเภอราษีไศล ในพื้นที่บางส่วนของตำบลตู๋ ตำบลไผ่ ตำบลเมืองแคน ตำบลสร้างปี และตำบลห้วยน้ำคำ

(๑๓) จังหวัดหนองบัวลำภู

- (ก) อำเภอโนนสัง และอำเภอศรีบุญเรือง
- (ข) อำเภอนากลาง ในพื้นที่ตำบลด่านช้าง ตำบลโนนเมือง ตำบลฝั่งแดง และตำบลอุทัยสวรรค์ และในพื้นที่บางส่วนของตำบลกุดดินจี่ ตำบลกุดแห่ ตำบลดงสวรรค์ และตำบลนากลาง
- (ค) อำเภอนาวัง ในพื้นที่ตำบลเทพศิรี และตำบลนาเหล่า และในพื้นที่บางส่วนของตำบลนาแก ตำบลวังทอง และตำบลวังปลาบ่อ
- (ง) อำเภอเมืองหนองบัวลำภู ในพื้นที่ตำบลนามะเฟือง ตำบลโนนขมิ้น ตำบลบ้านพร้าว ตำบลป่าไม้งาม ตำบลโพธิ์ชัย ตำบลลำภู ตำบลหนองสวรรค์ ตำบลหนองหว้า และตำบลห้วยน้ำและในพื้นที่บางส่วนของตำบลกุดจิก ตำบลนาคำไฮ ตำบลโนนทัน ตำบลบ้านขาม ตำบลหนองบัว และตำบลหนองกัญศุนย์

(๑๔) จังหวัดอุดรธานี

- (ก) อำเภอกุมภวาปี อำเภอกู่แก้ว อำเภอโนนสะอาด อำเภอศรีธาตุ และอำเภอหนองแสง
- (ข) อำเภอไชยวาน ในพื้นที่ตำบลโพธิ์สูง และตำบลหนองหลัก และในพื้นที่บางส่วนของตำบลคำเลาะ และตำบลไชยวาน
- (ค) อำเภอประจักษ์ศิลปาคม ในพื้นที่ตำบลห้วยสามพาด และในพื้นที่บางส่วนของตำบลนาม่วง และตำบลอุมจาน
- (ง) อำเภอเมืองอุดรธานี ในพื้นที่บางส่วนของตำบลโนนสูง ตำบลบ้านตาด ตำบลหนองนาคำ ตำบลหนองไผ่ และตำบลหนองไฮ
- (จ) อำเภอวังสามหมอ ในพื้นที่ตำบลคำโคกสูง ตำบลชะยาว ตำบลวังสามหมอ ตำบลหนองกุงทับม้า และตำบลหนองหญ้าไซ และในพื้นที่บางส่วนของตำบลผาสุก
- (ฉ) อำเภอหนองวัวซอ ในพื้นที่บางส่วนของตำบลโนนหวาย ตำบลหนองอ้อ และตำบลหมากหญ้า
- (ช) อำเภอหนองหาน ในพื้นที่บางส่วนของตำบลพังงู และตำบลหนองเม็ก

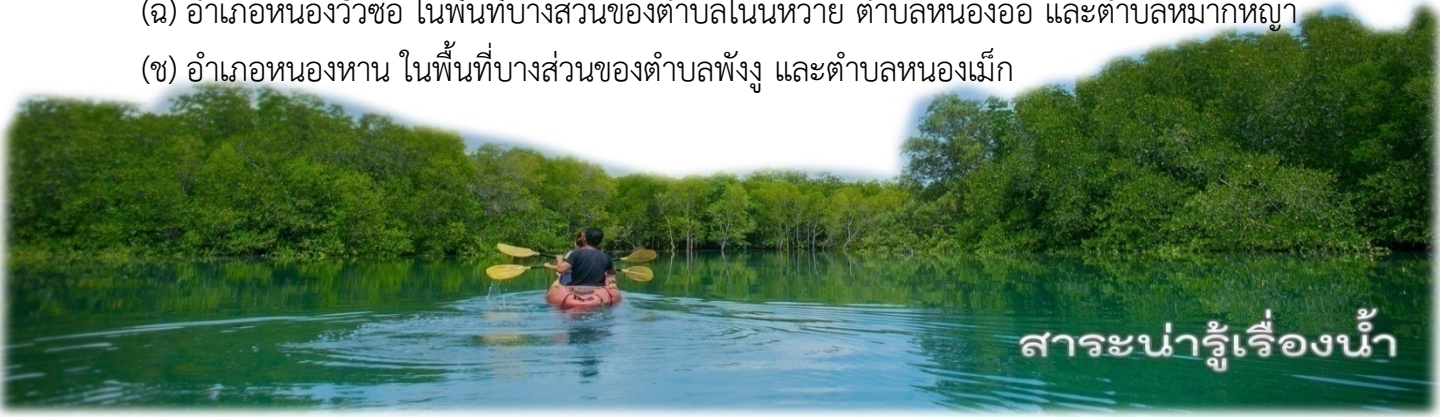

(๑๕) จังหวัดอุบลราชธานี

- (ก) อำเภอเขื่องใน ในพื้นที่ตำบลเขื่องใน ตำบลค้อทอง ตำบลแดงหม้อ ตำบลท่าไห ตำบลนาค้ำใหญ่ ตำบลบ้านไทย ตำบลยางซิ่นก ตำบลสร้างถ่อ และตำบลสหธาตุ และในพื้นที่บางส่วนของ ตำบลกลางใหญ่ ตำบลก่อเอ้ ตำบลชีทวน ตำบลธาตุน้อย ตำบลโนนรัง ตำบลบ้านกอก ตำบลศรีสุข ตำบลหนองเหล่า และตำบลหัวดอน
- (ข) อำเภอเมืองอุบลราชธานี ในพื้นที่บางส่วนของตำบลหนองบ่อ

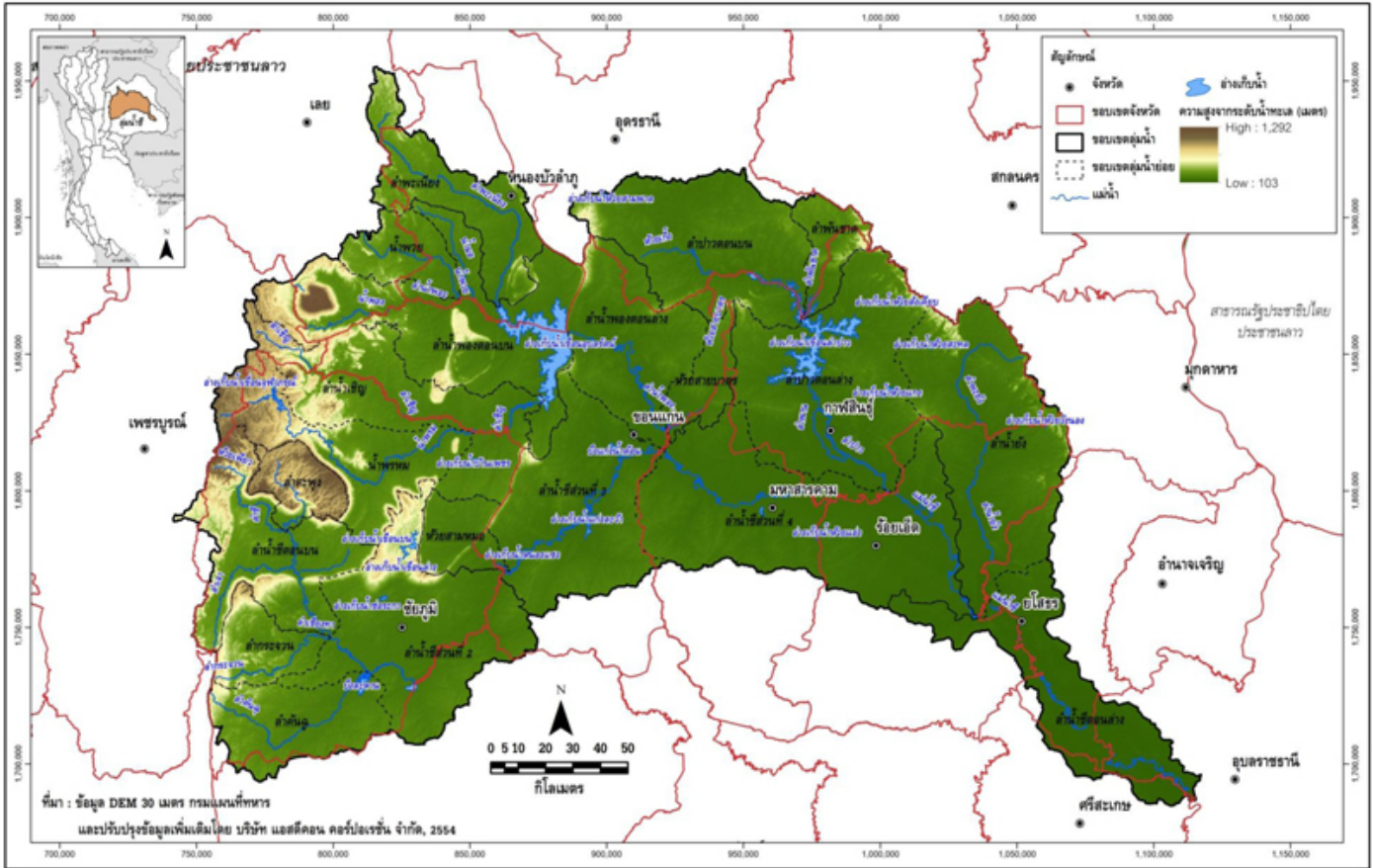

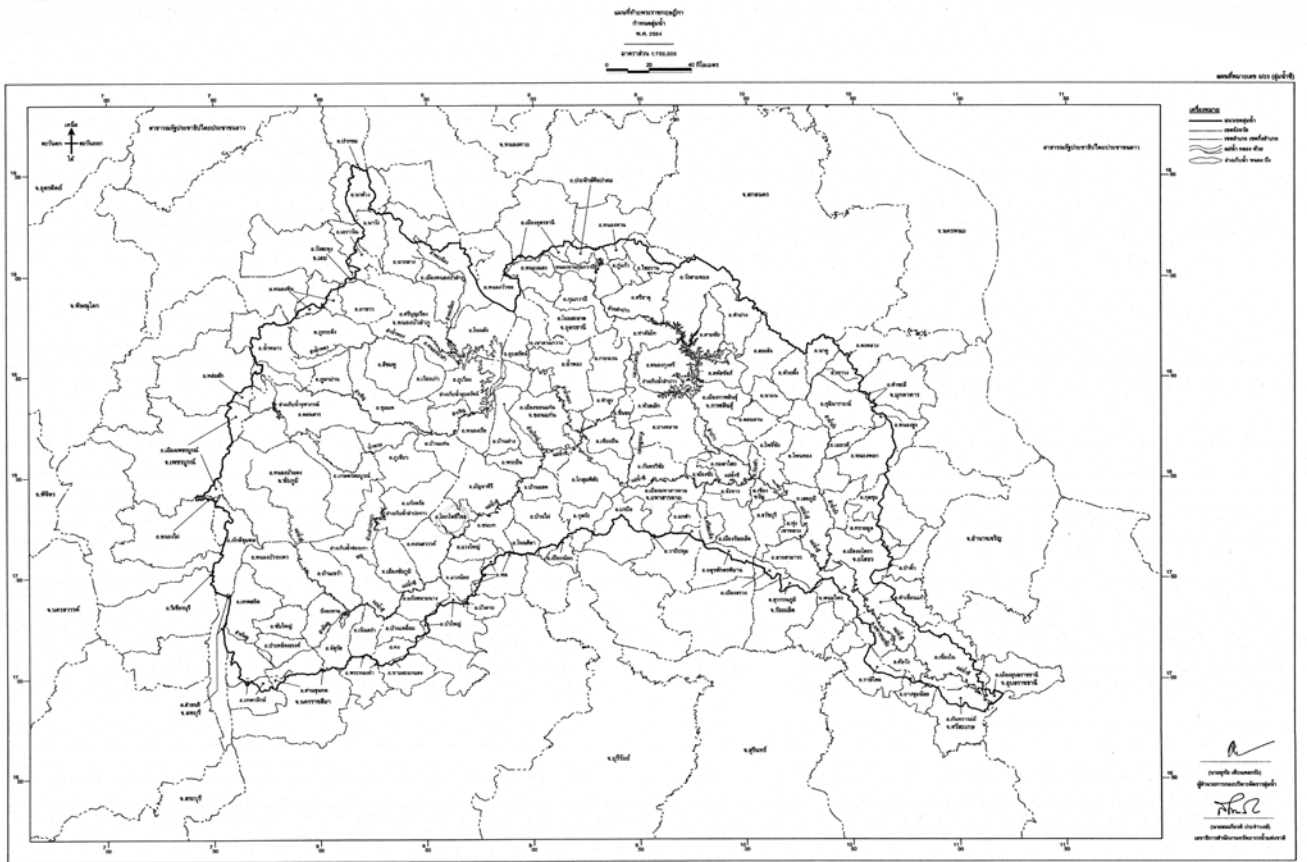

ที่มา : <http://mekhala.dwr.go.th/knowledge-basin-chee.php>

พระราชกฤษฎีกากำหนดลุ่มน้ำ พ.ศ. ๒๕๖๔

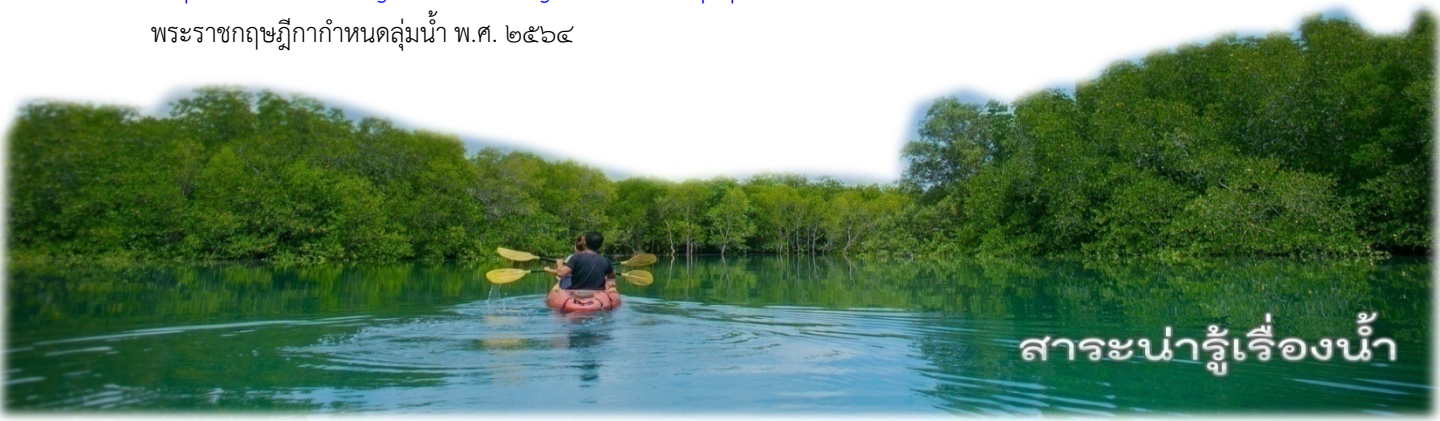

สารน้ำรู้เรื่องน้ำ