

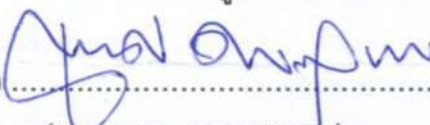

**บันทึกการส่งมอบ**  
**การโอนทรัพย์สิน สาธารณูปโภค (แหล่งน้ำ/ระบบประปาชนบท)**  
**ให้แก่องค์กรปกครองส่วนท้องถิ่น**  
**ตามแผนปฏิบัติการกำหนดขั้นตอนการกระจายอำนาจให้แก่องค์กรปกครองส่วนท้องถิ่น**

บันทึกฉบับนี้ ทำขึ้นเพื่อเป็นหลักฐานแสดงว่า กรมทรัพยากรน้ำ กระทรวงทรัพยากรธรรมชาติและสิ่งแวดล้อม โดย นายชเนศ ดาواسวรรณ ตำแหน่ง นายช่างใหญ่ด้านระบบการจัดการทรัพยากรน้ำ ปฏิบัติราชการแทนอธิบดีกรมทรัพยากรน้ำ ผู้โอนทรัพย์สิน และ อบต.แม่ตืน โดย นาง วริศรา ชัยสมภาร ตำแหน่ง ทบท อบต. ผู้รับโอนทรัพย์สิน ได้ดำเนินการโอนทรัพย์สินสาธารณูปโภค (แหล่งน้ำ/ระบบประปาชนบท) ในความรับผิดชอบของกรมทรัพยากรน้ำ กระทรวงทรัพยากรธรรมชาติและสิ่งแวดล้อม ให้แก่ อบต.แม่ตืน เพื่อเป็นการกระจายอำนาจในการปกครองตนเอง ตามพระราชบัญญัติกำหนดแผนและขั้นตอนการกระจายอำนาจให้แก่องค์กรปกครองส่วนท้องถิ่น พ.ศ. 2542 ต่อกันเรียบร้อยแล้ว ตามรายการดังนี้คือ

ลำดับที่	รายการ	จำนวน(แห่ง/โครงการ)	หมายเหตุ
1	ระบบประปาหมู่บ้าน	2	
2	จุดสระ/จุดลอกหนองน้ำ	3	ตามเอกสารแนบ
3	ถังเก็บน้ำแบบ ฝ.99	1	ตามเอกสารแนบ

ส่วนราชการผู้โอนทรัพย์สิน  
 (ลงชื่อ)   
 (นายชเนศ ดาواسวรรณ)  
 ตำแหน่ง นายช่างใหญ่ด้านระบบการจัดการทรัพยากรน้ำ  
ปฏิบัติราชการแทนอธิบดีกรมทรัพยากรน้ำ  
 วันที่ 9 เดือน กรกฎาคม พ.ศ. 2546

(ลงชื่อ)  พยาน  
 (นายวีระ จิตสมภาร)  
 ตำแหน่ง หัวหน้าฝ่ายทรัพยากรน้ำอำเภอ

ส่วนราชการผู้รับโอนทรัพย์สิน  
 (ลงชื่อ)   
 (นางวริศรา ชัยสมภาร)  
 ตำแหน่ง นายกองค์การบริหารส่วนตำบลแม่ตืน  
 วันที่ 22 เดือน ก.ค. 2546 พ.ศ.....

(ลงชื่อ)  พยาน  
 (นายประสพ จิตทะกลาง)  
 ตำแหน่ง ปลัดองค์การบริหารส่วนตำบลแม่ตืน

หมายเหตุ หากองค์กรปกครองส่วนท้องถิ่น ได้รับบันทึกการส่งมอบชุดนี้แล้ว ขอให้ดำเนินการดังต่อไปนี้

1. ตรวจสอบทรัพย์สินตามรายการที่กรมทรัพยากรน้ำ ส่งมอบให้ตามเอกสารแนบรายละเอียดการโอนทรัพย์สินฯ ว่าถูกต้องหรือไม่ (กล่าวคือ ส่งมอบให้ตรงกับที่องค์กรปกครองส่วนท้องถิ่นมีอยู่หรือไม่ ประเภทของทรัพย์สิน หรือชื่อบ้าน หมู่ที่ ตำบล ฯลฯ) หากไม่ถูกต้อง ขอให้โปรดแจ้งกรมทรัพยากรน้ำ เพื่อจะได้ดำเนินการแก้ไขให้ถูกต้องต่อไป
2. ตรวจสอบทรัพย์สินตามรายการที่กรมทรัพยากรน้ำ ส่งมอบให้ตามเอกสารแนบรายละเอียดการโอนทรัพย์สินฯ ว่ามีทรัพย์สินอยู่ในพื้นที่รับผิดชอบขององค์กรปกครองส่วนท้องถิ่นจริงหรือไม่ หากไม่มีขอให้โปรดแจ้งกรมทรัพยากรน้ำ เพื่อจะได้ดำเนินการแก้ไข ตัดทอนรายการให้ถูกต้องต่อไป
3. ตรวจสอบว่ามีทรัพย์สินอื่นตามภารกิจ 13 ภารกิจที่กรมทรัพยากรน้ำ ได้ส่งมอบให้แล้ว ซึ่งอยู่ในพื้นที่รับผิดชอบขององค์กรปกครองส่วนท้องถิ่น และยังไม่ได้รับมอบจากหน่วยงานเดิมตามที่ได้กล่าวมาแล้วข้างต้น ที่ไม่มีอยู่ในรายการทรัพย์สินที่กรมทรัพยากรน้ำส่งมอบมาให้ในครั้งนี้ หากมีขอให้โปรดแจ้งกรมทรัพยากรน้ำ เพื่อจะได้ดำเนินการแก้ไขเพิ่มเติมรายการทรัพย์สินให้ถูกต้องและครบถ้วนต่อไป

เอกสารแนบรายละเอียดการโอนทรัพย์สินสาธารณูปโภค (แหล่งน้ำ/ระบบประปาชนบท)  
ของกรมทรัพยากรน้ำ

อบต. แม่ตึน

อำเภอ ลี้

จังหวัด ลำพูน

รายการ/ที่ตั้ง	จำนวน (แห่ง/โครงการ)	ประเภท	ปีที่ สร้าง	หน่วยงานที่ ดำเนินการเดิม	หมายเหตุ
บ.ห้วยโป่งสามัคคี ม.11	1	ระบบประปาหน้าผิวดิน	2543	รพช.	
บ.แม่ปืออกใน ม.16	1	ขุดลอกหนองน้ำ	2529	รพช.	ขุดลอกหนองน้ำบ้านแม่ปืออกใน
บ.ไร่ ม.2	1	ขุดสระ	2536	รพช.	
บ.ตึน ม.3	1	ขุดลอกหนองน้ำ	2534	รพช.	ขุดลอกลำห้วยโป่ง
บ.แม่ตึน ม.3	1	ขุดสระ	2534	รพช.	
บ.แม่เตย ม.6	1	ขุดลอกหนองน้ำ	2543	รพช.	ขุดลอกลำน้ำลี้
บ.แม่เตย ม.6	1	ระบบประปาหน้าผิวดิน	2543	รพช.	
บ.แม่แตต ม.8	1	ถังเก็บน้ำฝนแบบ ฝ.99	2539	กรมอนามัย	
บ.สันวิไล ม.9	1	ระบบประปาหน้าใต้ดิน	2537	รพช.	

ขอรับรองว่าเป็นจำนวนที่ถูกต้องตามบัญชี  
ของกรมทรัพยากรน้ำ



(นายสมบัติ รอดทอง)

เจ้าหน้าที่วิเคราะห์นโยบายและแผน 5



รายละเอียดโครงการประปาชนบท รพช. จังหวัดลำพูน

โอนมอบให้แก่องค์การบริหารส่วนท้องถิ่น.....จังหวัดลำพูน.....

1. ข้อมูลการก่อสร้างโครงการ

รหัสโครงการ..... 01-0004/2543 ..... หมู่ที่..... 6 ตำบล..... แม่พัน  
 อำเภอ..... ปิงปประมาณที่ก่อสร้าง..... 2543 ..... ค่าก่อสร้าง..... 15,000.- ..... บาท  
 ระบบประปาชนบทขนาด..... 50. เครื่องมือ ก่อสร้างตามแบบมาตรฐานประปาชนบท รพช.เลขที่..... 2-37/2541.....  
 ถังตกตะกอน ขนาด ๑ ..... 1.20 เมตร ความจุ..... 3.39 ..... ลบ.ม. จำนวน..... 4 ..... ถัง  
 ถังกรองน้ำ ขนาด ๑ ..... 1.20 เมตร ความจุ..... 1.00 ..... ลบ.ม. จำนวน..... 2 ..... ถัง  
 ถังพักน้ำ ขนาด ๑ ..... เมตร ความจุ..... ลบ.ม. จำนวน..... - ..... ถัง  
 ถังเก็บน้ำใส ขนาด ๑ ..... 1.20 เมตร ความจุ..... 27 ..... ลบ.ม. จำนวน..... 1 ..... ถัง  
 ถังจ่ายน้ำโดยถังแรงดัน ขนาด..... ลิตร จำนวน..... ถัง, หอถังสูง ขนาด 20 ลบ.ม. สูง..... เมตร จำนวน..... 1 ..... ถัง  
 ท่อจ่ายน้ำ ขนาด ๑3 นิ้ว ความยาว..... เมตร ท่อจ่ายน้ำ ขนาด ๑2 นิ้ว ความยาว..... เมตร  
 แหล่งน้ำดิบ..... ปริมาณน้ำดิบในฤดูแล้ง.....

2. ข้อมูลการบริหารการใช้น้ำประปาชนบท

- จำนวนสมาชิกผู้ใช้น้ำ.....คน.....ครัวเรือน จำนวนประชากรทั้งหมด.....คน.....ครัวเรือน
- คณะกรรมการบริหารกิจการประปาชนบทปัจจุบันมีจำนวน.....คน ประกอบด้วย

ชื่อ - สกุล ..... ตำแหน่ง

1. อยู่ในความดูแล บำรุงรักษา ของ.....
- 2.....
- 3.....
- 4.....
- 5.....

- เงินกองทุนค่าหุ้น.....บาท , เก็บค่าบริการน้ำประปาชนบท ในอัตรา.....บาท/ลบ.ม.
- เงินค่าตอบแทนของคณะกรรมการบริหารและบำรุงรักษาระบบประปาชนบท คิดในอัตรา.....
- ผลการดำเนินงานบริหารกิจการ ถึงวันที่.....เดือน.....พ.ศ.....

ลงชื่อ..... (นายสมศักดิ์ บุญปัด) ..... ผู้มอบ  
 รองผู้ว่าราชการจังหวัด ลำพูน (ผู้ว่าราชการจังหวัดลำพูน)  
 ตำแหน่ง ผู้ว่าราชการจังหวัดลำพูน

ลงชื่อ..... (นายสวัสดิ์ สันนิตะ) ..... ผู้รับมอบ  
 ประธานกรรมการบริหารองค์การบริหารส่วนตำบลแม่พัน  
 ประธานองค์การบริหารส่วนท้องถิ่น

ลงชื่อ..... พยาน  
 (นายธันวา ทรัพย์คุณาศัย)  
 ผู้แทนสำนักงาน รพช. จังหวัดลำพูน

ลงชื่อ..... พยาน  
 (นายประสพ จันทะกลาง)  
 ปลัดองค์การบริหารส่วนตำบลแม่พัน  
 ผู้แทนองค์การบริหารส่วนท้องถิ่น

ลงชื่อ..... พยาน  
 (นางอัมพร.....)  
 ผู้แทนคณะกรรมการบริหารกิจการประปาชนบท รพช.

ภาพถ่ายโครงการระบบประปาชนบท

รหัสโครงการ... ๑๖-๑-๐๐๐๔/๒๕๔๖ ..... บ้าน..... หมู่..... (โรงเรียน) หมู่ที่.....  
ตำบล..... อำเภอ..... จังหวัดลำพูน

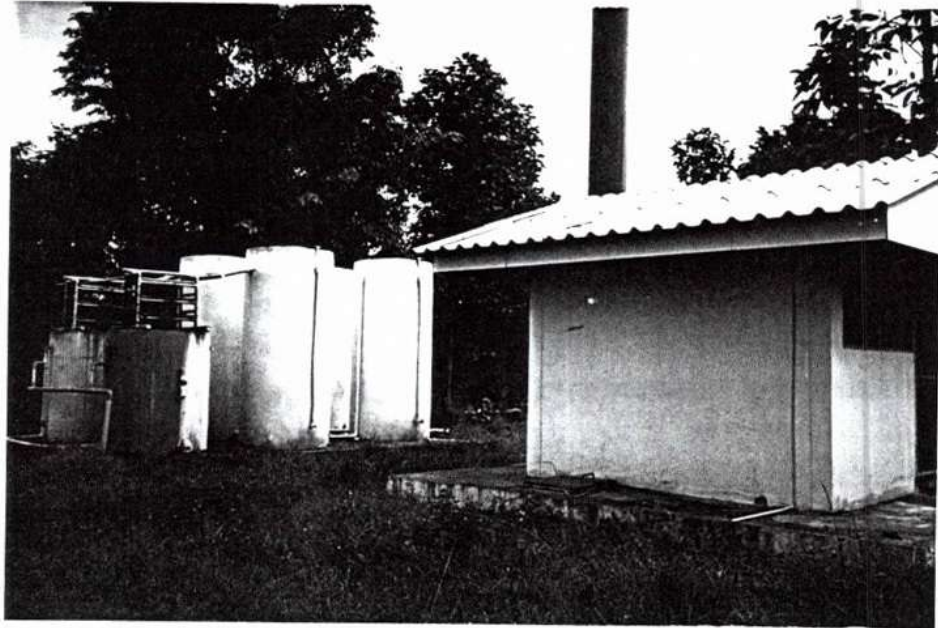

รายละเอียดโครงการประปาชนบท รพช. จังหวัดลำพูน

โอนมอบให้ค้ำของค์การบริหารส่วนท้องถิ่น...จังหวัดลำพูน

1. ข้อมูลการก่อสร้างโครงการ

รหัสโครงการ... ๑๗๗-๗-๑๑๑๑/๒๕๔๔.....บ้าน...บ้านวิไล.....หมู่ที่...๑...ตำบลแม่เงิน.....  
 อำเภอ...เมือง.....ปีงบประมาณที่ก่อสร้าง...๒๕๔๔.....ค่าก่อสร้าง.....๓๐๘,๖๐๐.- (สามแสนแปดพัน)บาท  
 ระบบประปาชนบทขนาด...100...ครัวเรือน ก่อสร้างตามแบบมาตรฐานประปาชนบท รพช.เลขที่...๒-๓๐/๒๕๔๔.....  
 ถึงคกตะกอน ขนาด ๑.....เมตร ความจุ.....ลบ.ม. จำนวน.....ถึง  
 ถึงกรองน้ำ ขนาด ๑ 1.20 เมตร ความจุ 1.๕๐.....ลบ.ม. จำนวน ๒.....ถึง  
 ถึงพักน้ำ ขนาด ๑ 1.20 เมตร ความจุ 1.๕๐.....ลบ.ม. จำนวน 1.....ถึง  
 ถึงเก็บน้ำใส ขนาด ๑ 1.20 เมตร ความจุ 1.๕๐.....ลบ.ม. จำนวน 4.....ถึง  
 อ่างน้ำโดยถังแรงดัน ขนาด.....ลิตร จำนวน.....ถึง, หอถังสูง ขนาด 20 ลบ.ม. สูง.....เมตร จำนวน 1.....ถึง  
 ท่อจ่ายน้ำ ขนาด ๑ 3 นิ้ว ความยาว.....เมตร ท่อจ่ายน้ำ ขนาด ๑ 2 นิ้ว ความยาว.....1,๕๐๐ (1.๕) เมตร  
 แหล่งน้ำดิบ.....ปริมาณน้ำดิบ.....ปริมาณน้ำดิบในฤดูแล้ง.....

2. ข้อมูลการบริหารการใช้น้ำประปาชนบท

- จำนวนสมาชิกผู้ใช้น้ำ.....140.....คน.....30.....ครัวเรือน จำนวนประชากรทั้งหมด.....140.....คน.....30.....ครัวเรือน
- คณะกรรมการบริหารกิจการประปาชนบทปัจจุบันมีจำนวน.....2.....คน ประกอบด้วย

ชื่อ - สกุล	ตำแหน่ง
1. นายประจักษ์ สุกโขทัย	ประธาน
2. นางนงนุช เจริญชัย	กรรมการ
3.....	.....
4.....	.....
5.....	.....

- เงินกองทุนค่าหุ้น.....บาท , เก็บค่าบริการน้ำประปาชนบท ในอัตรา.....บาท/ลบ.ม.
- เงินค่าตอบแทนของคณะกรรมการบริหารและบำรุงรักษาระบบประปาชนบท คิดในอัตรา.....
- ผลการดำเนินงานบริหารกิจการ ถึงวันที่.....เดือน.....พ.ศ.....ค่าไร่/บ่อทุน 320.....บาท

ลงชื่อ..... (นายสมศักดิ์ บุญเปลื้อง).....ผู้มอบ  
 (.....ราชการจังหวัด.....)  
 ตำแหน่ง ผู้ว่าราชการจังหวัดลำพูน

ลงชื่อ..... (นายสวัสดิ์ สนั่นดี).....ผู้รับมอบ  
 (.....)  
 ประธานกรรมการบริหารองค์การบริหารส่วนตำบลแม่เงิน  
 ประธานองค์การบริหารส่วนท้องถิ่น

ลงชื่อ..... (นายอินทวิทย์.....).....พยาน  
 (.....)  
 ผู้แทนสำนักงาน รพช. จังหวัดลำพูน

ลงชื่อ..... (นายประสพ จันทะกลาง).....พยาน  
 (.....)  
 ปลัดองค์การบริหารส่วนตำบลแม่เงิน  
 ผู้แทนองค์การบริหารส่วนท้องถิ่น

ลงชื่อ..... (นาย.....).....พยาน  
 (.....)  
 ผู้แทนคณะกรรมการบริหารกิจการประปาชนบท รพช.



ภาพถ่ายโครงการระบบประปาชนบท

รหัสโครงการ... สท.บ-๑๑๐.1/25๕๔.....บ้าน... ต.เวียงไค..... หมู่ที่..... ๕.....  
ตำบล... แม่เงิน..... อำเภอ..... จังหวัดลำพูน

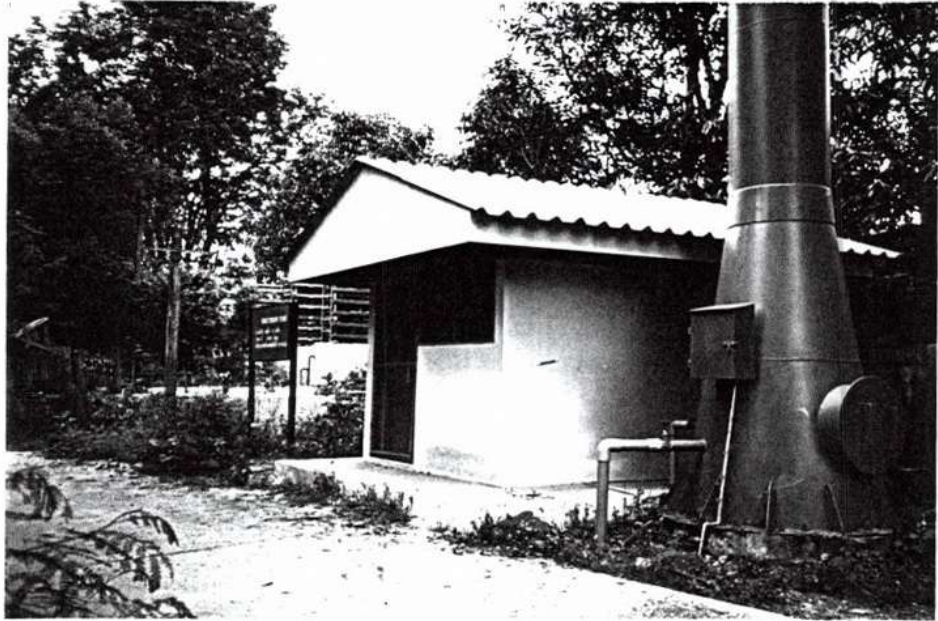

หน้า

องค

**รายละเอียดโครงการประปาชนบท รพช. จังหวัดลำพูน**  
**โอนมอบให้ค้ำของค์การบริหารส่วนท้องถิ่น องค์การบริหารส่วนตำบลแม่อิน**

**1. ข้อมูลการก่อสร้างโครงการ**

รหัสโครงการ **ฉป. ๓-๐๐๐๕/๒๕๔๕** บ้าน **หมู่ ๖ ปงสามัคคี** หมู่ที่ **11** ตำบล **แม่อิน**  
 อำเภอ **ดอย** ปีงบประมาณที่ก่อสร้าง **๒๕๔๕** ค่าก่อสร้าง **1,๐17,7๐๐.-** บาท  
 ระบบประปาชนบทขนาด **1๐๐** กรวี่เรือน ก่อสร้างตามแบบมาตรฐานประปาชนบท รพช.เลขที่ **ปพ.๒-๕๖/๒๕๔1**  
 ถึงคกตะกอน ขนาด  $\phi$  **1.๒0** เมตร ความจุ **3.3๑** ลบ.ม. จำนวน **4** ถึง  
 ถึงกรองน้ำ ขนาด  $\phi$  **1.๒0** เมตร ความจุ **1.๑๐** ลบ.ม. จำนวน **๒** ถึง  
 ถึงพักน้ำ ขนาด  $\phi$  **๑** เมตร ความจุ **๑** ลบ.ม. จำนวน **๑** ถึง  
 ถึงเก็บน้ำใส ขนาด  $\phi$  **1.20** เมตร ความจุ **๒?** ลบ.ม. จำนวน **1** ถึง  
 ถ่ายน้ำโดยถังแรงดัน ขนาด **๑** ลิตร จำนวน **๑** ถึง, หอถังสูง ขนาด **20** ลบ.ม. สูง **๒.๒** เมตร จำนวน **1** ถึง  
 ท่อจ่ายน้ำ ขนาด  $\phi$  **3** นิ้ว ความยาว **1.๒๐** เมตร ท่อจ่ายน้ำ ขนาด  $\phi$  **2** นิ้ว ความยาว **๑.๒๐** เมตร  
 แหล่งน้ำดิบ **สระน้ำ** ปริมาณน้ำดิบในฤดูแล้ง **มีน้ำตลอดปี**

**2. ข้อมูลการบริหารการใช้น้ำประปาชนบท**

- จำนวนสมาชิกผู้ใช้น้ำ **๒๒7** คน กรวี่เรือน จำนวนประชากรทั้งหมด **๒๒7** คน กรวี่เรือน
- คณะกรรมการบริหารกิจการประปาชนบทปัจจุบันมีจำนวน **3** คน ประกอบด้วย

ชื่อ - สกุล	ตำแหน่ง
1. นายอำนาจ สหิกัน	ประธาน
2. นายวินัย ศรีสระ	กรรมการ
3. นายนิวัฒน์ สิงห์ใจ	กรรมการ
4. ....	.....
5. ....	.....

- เงินกองทุนค่าหุ้น **๑** บาท เก็บค่าบริการน้ำประปาชนบท ในอัตรา **๒** บาท/ลบ.ม.
- เงินค่าตอบแทนของคณะกรรมการบริหารและบำรุงรักษาระบบประปาชนบท คิดในอัตรา **๗.๐๐** บาท/คน/เดือน
- ผลการดำเนินงานบริหารกิจการ เมื่อวันที่ **๑๕** เดือน **๑๑** พ.ศ. **๒๕๔๕** ค่าไร/คน/เดือน **๒๕๗.๕๐** บาท

ลงชื่อ **นายสมศักดิ์ บุญเปลื้อง** ผู้มอบ  
 (รองผู้ว่าราชการจังหวัดลำพูน) (รองผู้ว่าราชการจังหวัดลำพูน)  
 ตำแหน่ง **ผู้ว่าราชการจังหวัดลำพูน**

ลงชื่อ **นายศักดิ์ สิงห์ใจ** ผู้รับมอบ  
 (นายศักดิ์ สิงห์ใจ)  
 ประธานองค์กรปกครองส่วนท้องถิ่น

ลงชื่อ **นายวิวัฒน์ ทรัพย์** พยาน  
 (นายวิวัฒน์ ทรัพย์) พยาน  
 ผู้แทนสำนักงาน รพช. จังหวัดลำพูน

ลงชื่อ **นายวิวัฒน์ ทรัพย์** พยาน  
 (นายวิวัฒน์ ทรัพย์) พยาน  
 ผู้แทนองค์กรปกครองส่วนท้องถิ่น

ลงชื่อ **นายสมศักดิ์ บุญเปลื้อง** พยาน  
 (นายสมศักดิ์ บุญเปลื้อง) พยาน  
 ผู้แทนคณะกรรมการบริหารกิจการประปาชนบท รพช.



ภาพถ่ายโครงการระบบประปาชนบท

รหัสโครงการ... ๑๓๑-๑-๐๐๐๕/๒๕๔๓ ..... บ้าน... หนองโพงสามัคคี ..... หมู่ที่..... ๑๑.....  
ตำบล... แม่ต้น ..... อำเภอ..... สี ..... จังหวัดลำพูน

