

บันทึกการส่งมอบ

การโอนทรัพย์สิน สาธารณูปโภค (แหล่งน้ำ/ระบบประปาชนบท)

ให้แก่องค์กรปกครองส่วนท้องถิ่น

ตามแผนปฏิบัติการกำหนดขั้นตอนการกระจายอำนาจให้แก่องค์กรปกครองส่วนท้องถิ่น

บันทึกฉบับนี้ ทำขึ้นเพื่อเป็นหลักฐานแสดงว่า กรมทรัพยากรน้ำ กระทรวงทรัพยากรธรรมชาติและสิ่งแวดล้อม โดย นายชเนศ ดาवासวรรณ ตำแหน่ง นายช่างใหญ่ด้านระบบการจัดการทรัพยากรน้ำ ปฏิบัติราชการแทนอธิบดีกรมทรัพยากรน้ำ ผู้โอนทรัพย์สิน และ อบต.บ้านธิ โดย **ทศ. จีรวัดณ์ ดวงเกิด** ตำแหน่ง **ทศ. อบต.** ผู้รับโอนทรัพย์สิน ได้ดำเนินการโอนทรัพย์สินสาธารณูปโภค (แหล่งน้ำ/ระบบประปาชนบท) ในความรับผิดชอบของกรมทรัพยากรน้ำ กระทรวงทรัพยากรธรรมชาติและสิ่งแวดล้อม ให้แก่ อบต.บ้านธิ เพื่อเป็นการกระจายอำนาจในการปกครองตนเอง ตามพระราชบัญญัติกำหนดแผนและขั้นตอนการกระจายอำนาจให้แก่องค์กรปกครองส่วนท้องถิ่น พ.ศ. 2542 ต่อกันเรียบร้อยแล้ว ตามรายการดังนี้คือ

ลำดับที่	รายการ	จำนวน(แห่ง/โครงการ)	หมายเหตุ
1	ระบบประปาหมู่บ้าน	1	ตามเอกสารแนบ
2	จุดสระ/จุดลอกหนองน้ำ	3	ตามเอกสารแนบ
3	ถังเก็บน้ำแบบ ผ.99	2	ตามเอกสารแนบ

ส่วนราชการผู้โอนทรัพย์สิน

ส่วนราชการผู้รับโอนทรัพย์สิน

(ลงชื่อ) 
 (นายชเนศ ดาवासวรรณ)
 ตำแหน่ง นายช่างใหญ่ด้านระบบการจัดการทรัพยากรน้ำ
 ปฏิบัติราชการแทนอธิบดีกรมทรัพยากรน้ำ
 วันที่ 9 เดือน กรกฎาคม พ.ศ. 2546

(ลงชื่อ) 
 (นายจีรวัดณ์ ดวงเกิด)
 ตำแหน่ง นายกองค์การบริหารส่วนตำบลบ้านธิ
 วันที่เดือน.....พ.ศ.....

(ลงชื่อ) 
 (นายวีระ จีระมณีชัย)
 ตำแหน่ง หัวหน้าฝ่ายทรัพยากรน้ำสาขุบ

(ลงชื่อ) 
 (สุพจน์ คุณวางค์)
 ตำแหน่ง ปลัดองค์การบริหารส่วนตำบลบ้านธิ

หมายเหตุ หากองค์กรปกครองส่วนท้องถิ่น ได้รับบันทึกการส่งมอบชุดนี้แล้ว ขอให้ดำเนินการดังต่อไปนี้

- ตรวจสอบทรัพย์สินตามรายการที่กรมทรัพยากรน้ำ ส่งมอบให้ตามเอกสารแนบรายละเอียดการโอนทรัพย์สินฯ ว่าถูกต้องหรือไม่ (กล่าวคือ ส่งมอบให้ตรงกับที่องค์กรปกครองส่วนท้องถิ่นมีอยู่หรือไม่ ประมาทของทรัพย์สิน หรือชื่อบ้าน หมู่ที่ ตำบล ฯลฯ) หากไม่ถูกต้อง ขอได้โปรดแจ้งกรมทรัพยากรน้ำ เพื่อจะได้ดำเนินการแก้ไขให้ถูกต้องต่อไป
- ตรวจสอบทรัพย์สินตามรายการที่กรมทรัพยากรน้ำ ส่งมอบให้ตามเอกสารแนบรายละเอียดการโอนทรัพย์สินฯ ว่ามีทรัพย์สินอยู่ในพื้นที่รับผิดชอบขององค์กรปกครองส่วนท้องถิ่นจริงหรือไม่ หากไม่มีขอได้โปรดแจ้งกรมทรัพยากรน้ำ เพื่อจะได้ดำเนินการแก้ไข ตัดทอนรายการให้ถูกต้องต่อไป
- ตรวจสอบว่ามีทรัพย์สินอื่นตามภารกิจ 13 ภารกิจที่กรมทรัพยากรน้ำ ได้ส่งมอบให้แล้ว ซึ่งอยู่ในพื้นที่รับผิดชอบขององค์กรปกครองส่วนท้องถิ่น และยังไม่ได้รับมอบจากหน่วยงานเดิมตามที่ได้กล่าวมาแล้วข้างต้น ที่ไม่มีอยู่ในรายการทรัพย์สินที่กรมทรัพยากรน้ำส่งมอบมาให้ในครั้งนี้ หากมีขอได้โปรดแจ้งกรมทรัพยากรน้ำ เพื่อจะได้ดำเนินการแก้ไขเพิ่มเติมรายการทรัพย์สินให้ถูกต้องและครบถ้วนต่อไป

เอกสารแนบรายละเอียดการโอนทรัพย์สินสาธารณะูปโภค (แหล่งน้ำ/ระบบประปาชนบท)

ของกรมทรัพยากรน้ำ

อบต. บ้านธิ

อำเภอ บ้านธิ

จังหวัด ลำพูน

รายการ/ที่ตั้ง	จำนวน (แห่ง/โครงการ)	ประเภท	ปีที่ สร้าง	หน่วยงานที่ ดำเนินการเดิม	หมายเหตุ
บ.สันมะนะ ม.10	1	ระบบประปาหน้าไต้ดิน	2540	รพช.	
บ.ป่าแดง ม.15	1	ถังเก็บน้ำฝนแบบ ฝ.99	2542	กรมอนามัย	
บ.ธิหลวง ม.3	1	ระบบประปาหมู่บ้านบาดาล ขนาดใหญ่	2534	กรมอนามัย	
บ.ป่าตาล ที่สาธารณะ ม.4	1	ถังเก็บน้ำฝนแบบ ฝ.99	2536	กรมอนามัย	
โรงเรียนป่าตาลบ้านธิ พิทยา ม.4	1	ระบบประปาหน้าผิวดิน	2542	รพช.	
บ.ศรีดอนชัย ม.8	1	ระบบประปาหน้าไต้ดิน	2539	รพช.	

ขอรับรองว่าเป็นจำนวนที่ถูกต้องตามบัญชี

ของกรมทรัพยากรน้ำ



(นายสมบัติ รอดทอง)

เจ้าหน้าที่วิเคราะห์นโยบายและแผน 5

รายละเอียดโครงการประปาชุมชน รพช. จังหวัดลำพูน
โอนมอบให้คณะกรรมการบริหารส่วนท้องถิ่น องค์การบริหารส่วนตำบลบ้านธิ

1. ข้อมูลการก่อสร้างโครงการ

รหัสโครงการ... ๑๗. -1-0009/2542 บ้าน... ร.ร. ป่าศาลบ้านธิวิทยาหมู่ที่ 4 ตำบล บ้านธิ
 อำเภอ... บ้านธิ งบประมาณที่ก่อสร้าง... 2542 ค่าก่อสร้าง... 919,324.- บาท
 ระบบประปาชุมชนขนาด... 100 ลิตร/วัน ก่อสร้างตามแบบมาตรฐานประปาชุมชน รพช. เลขที่... พ.น. 2-36/2541
 ถังตกตะกอน ขนาด ๑ ... 1.20 ... เมตร ความจุ... 3.39 ... ลบ.ม. จำนวน... 4 ถัง
 ถังกรองน้ำ ขนาด ๑ ... 1.20 ... เมตร ความจุ... 1.60 ... ลบ.ม. จำนวน... 3 ถัง
 ถังพักน้ำ ขนาด ๑ เมตร ความจุ..... ลบ.ม. จำนวน..... ถัง
 ถังเก็บน้ำใส ขนาด ๑ 1.20 ... เมตร ความจุ..... 27 ลบ.ม. จำนวน..... 1 ถัง
 ถายนํ้าโดยถังแรงดัน ขนาด..... ลิตร จำนวน..... ถัง, หอถังสูง ขนาด 20 ลบ.ม. สูง... 20 ... เมตร จำนวน... 1 ถัง
 ท่อถายนํ้า ขนาด ๑ 3 นิ้ว ความยาว... 525 เมตร ท่อถายนํ้า ขนาด ๑ 2 นิ้ว ความยาว... 211 เมตร
 แหล่งน้ำดิบ... สระน้ำของโรงเรียน ปริมาณน้ำดิบในฤดูแล้ง... มีน้ำใช้ตลอดปี

2. ข้อมูลการบริหารการใช้นํ้าประปาชุมชน

- จำนวนสมาชิกผู้ใช้นํ้า.....คน..... ลิตร/วัน จำนวนประชากรทั้งหมด.....คน..... ลิตร/วัน
 - คณะกรรมการบริหารกิจการประปาชุมชนปัจจุบันมีจำนวน.....คน ประกอบด้วย
- | | ชื่อ - สกุล | ตำแหน่ง |
|---|--|---------|
| 1 | <u>อยู่ในความดูแล บำรุง รักษา ของโรงเรียนป่าศาลบ้านธิวิทยา</u> | |
| 2 | | |
| 3 | | |
| 4 | | |
| 5 | | |
- เงินกองทุนค่าหุ้น.....บาท , เก็บค่าบริการนํ้าประปาชุมชน ในอัตรา..... บาท/ลบ.ม.
 - เงินค่าตอบแทนของคณะกรรมการบริหารและบำรุงรักษาระบบประปาชุมชน คิดในอัตรา.....
 - ผลการดำเนินงานบริหารกิจการ ถึงวันที่.....เดือน..... พ.ศ..... ค่าไรเซขาดทุน..... บาท

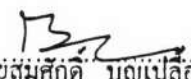
ลงชื่อ.....  ผู้มอบ
 (นาย สัมศักดิ์ บุญเปลื้อง)
 รองผู้ว่าราชการจังหวัด ปฏิบัติราชการแทน
 ตำแหน่ง ผู้ว่าราชการจังหวัดลำพูน

ลงชื่อ.....  พยาน
 (...ไพยาน...)
 ผู้แทนสำนักงาน รพช. จังหวัดลำพูน

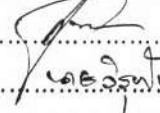
ลงชื่อ.....  พยาน
 (...ไพยาน...)
 ผู้แทนคณะกรรมการบริหารกิจการประปาชุมชน รพช.

ลงชื่อ.....  ผู้รับมอบ
 (...ไพยาน...)
 (ประธานกรรมการบริหาร
 องค์การบริหารส่วนตำบลบ้านธิ
 ประธานองค์การบริหารส่วนท้องถิ่น)

ลงชื่อ.....  พยาน
 (...ไพยาน...)
 ผู้แทนองค์กรปกครองส่วนท้องถิ่น

ภาพถ่ายโครงการระบบประปาชนบท

รหัสโครงการ... ดท.-ป-0009/2542 บ้าน ร.ร.ป่าทาลบ้านฉิมพญา หมู่ที่ 4

ตำบล บ้านฉิม อำเภอ บ้านฉิม จังหวัดลำพูน



รายละเอียดโครงการประปาชนบท รพช. จังหวัดลำพูน
โอนมอบให้ค้บองค์การบริหารส่วนท้องถิ่น..... องค์การบริหารส่วนตำบลบ้านธิ

1. ข้อมูลการก่อสร้างโครงการ

รหัสโครงการ... ๑๒-๐๐๐๙/๒๕๔๐ บ้าน บ้านธิ หมู่ที่ 10 ตำบล บ้านธิ
 อำเภอ บ้านธิ ฝั่งประมาณที่ก่อสร้าง 254๐ ค่าก่อสร้าง ๕๔๑,๐๐๐.- บาท
 ระบบประปาชนบทขนาด 1๐๐ กว๊วเรือน ก่อสร้างตามแบบมาตรฐานประปาชนบท รพช. เลขที่ กน.๒-๒๙/๒๕๔๐
 ถังตกตะกอน ขนาด ๐ เมตร ความจุ ลบ.ม. จำนวน ถัง
 ถังกรองน้ำ ขนาด ๐ 1.20 เมตร ความจุ 1.๐๐ ลบ.ม. จำนวน 3 ถัง
 ถังทักน้ำ ขนาด ๐ 1.20 เมตร ความจุ 1.๐๐ ลบ.ม. จำนวน 1 ถัง
 ถังเก็บน้ำใส ขนาด ๐ 1.20 เมตร ความจุ 1.๐๐ ลบ.ม. จำนวน ๓ ถัง
 ถังจ่ายน้ำโดยถังแรงดัน ขนาด ๓ ลิตร จำนวน ถัง, หอดังสูง ขนาด 20 ลบ.ม. สูง ๒.๕ เมตร จำนวน 1 ถัง
 ท่อจ่ายน้ำ ขนาด ๑.๕ นิ้ว ความยาว 1,๗๕๕ เมตร ท่อจ่ายน้ำ ขนาด ๐ 2 นิ้ว ความยาว ๒๗๕ เมตร
 แหล่งน้ำดิบ บ่อน้ำบาดาล ปริมาณน้ำดิบในฤดูแล้ง.....

2. ข้อมูลการบริหารการใช้น้ำประปาชนบท

- จำนวนสมาชิกผู้ใช้น้ำ ๕๓๐ คน ๗๕ กว๊วเรือน จำนวนประชากรทั้งหมด ๑๐๖๐ คน ๗๕ กว๊วเรือน
- คณะกรรมการบริหารกิจการประปาชนบทปัจจุบันมีจำนวน ๕ คน ประกอบด้วย

ชื่อ - สกุล	ตำแหน่ง
1. นาย <u>อุทัย ธรรมใจ</u>	ประธาน
2. นาย <u>ศิริ ฟ้าใจ</u>	รอง
3. นาย <u>บุญทอง อมฤชา</u>	เลขานุการ
4. นาย <u>อินทร์ พงษ์เวียง</u>	เหรัญญิก
5. นาย <u>สุวิทย์ สอนิชา</u>	กรรมการ

- เงินกองทุนค่าหุ้น บาท เก็บค่าบริการน้ำประปาชนบท ในอัตรา ๓ บาท/ลบ.ม.
- เงินค่าตอบแทนของคณะกรรมการบริหารและบำรุงรักษาระบบประปาชนบท คิดในอัตรา ๗% เงิน 4๐๐ บาท/เดือน
- ผลการดำเนินงานบริหารกิจการ ถึงวันที่ ๓๐ เดือน พฤษภาคม พ.ศ. ๒๕๔๐ ค่าใช้จ่าย 1๕,๕๐๐ บาท

ลงชื่อ..... (นายสมศักดิ์ บุญเปลื้อง) ผู้มอบ
 (รองผู้ว่าราชการจังหวัด ปฏิบัติราชการแทน
 ผู้ว่าราชการจังหวัดลำพูน
 ตำแหน่ง ผู้ว่าราชการจังหวัดลำพูน

ลงชื่อ..... (นายสุวิทย์ สอนิชา) ผู้รับมอบ
 (ประธานคณะกรรมการบริหาร.....)
 องค์การบริหารส่วนตำบลบ้านธิ
 ประธานองค์การบริหารส่วนท้องถิ่น

ลงชื่อ..... พยาน
 (นาย..... นพรัตน์.....)
 ผู้แทนสำนักงาน รพช. จังหวัดลำพูน

ลงชื่อ..... พยาน
 (นาย..... นพรัตน์.....)
 ผู้แทนองค์การบริหารส่วนท้องถิ่น

ลงชื่อ..... พยาน
 (นาย..... นพรัตน์.....)

ผู้แทนคณะกรรมการบริหารกิจการประปาชนบท รพช.

ภาพถ่ายโครงการระบบประปาชนบท

รหัสโครงการ...จท.บ-๑๐๐๐๙/ ๒๕๔๐.....บ้าน...สันมะนะ.....หมู่ที่...1๑.....
ตำบล...บ้านฉิม.....อำเภอ...บ้านฉิม.....จังหวัดลำพูน



รายละเอียดโครงการประปาชนบท รพช. จังหวัดลำพูน

โอนมอบให้ตั้งองค์การบริหารส่วนท้องถิ่น องค์การบริหารส่วนตำบลบ้านวิ

1. ข้อมูลการก่อสร้างโครงการ

รหัสโครงการ... ๓๓.-๒-๐๐๐1/2539 บ้าน... บ้านวิ หมู่ที่ ๘ ตำบล... บ้านวิ
อำเภอ... บ้านวิ... ปีงบประมาณที่ก่อสร้าง... 2539... ค่าก่อสร้าง... 1,028,504.-... บาท
ระบบประปาชนบทขนาด... 100... กร้าวเรือน ก่อสร้างตามแบบมาตรฐานประปาชนบท รหัสเลขที่... ๓๓.-๒-๒4/2539
ถังตกตะกอน ขนาด ๐.....เมตร ความจุ.....ลบ.ม. จำนวน.....ถัง
ถังกรองน้ำ ขนาด ๐...1.20.....เมตร ความจุ...1.60.....ลบ.ม. จำนวน.....3.....ถัง
ถังพักน้ำ ขนาด ๐...1.20.....เมตร ความจุ...1.00.....ลบ.ม. จำนวน.....1.....ถัง
ถังเก็บน้ำใส ขนาด ๐ 1.20 เมตร ความจุ...1.60.....ลบ.ม. จำนวน.....4.....ถัง
จ่ายน้ำโดยถังแรงดัน ขนาด.....ลิตร จำนวน.....ถัง, หอถังสูง ขนาด 20 ลบ.ม. สูง...20 เมตร จำนวน.....1.....ถัง
ท่อจ่ายน้ำ ขนาด ๑.๖ นิ้ว ความยาว...2,335.....เมตร ท่อจ่ายน้ำ ขนาด ๑ 2 นิ้ว ความยาว...๗50.....เมตร
แหล่งน้ำดิบ... บึงบ้านวิ... ปริมาณน้ำดิบในฤดูแล้ง.....

2. ข้อมูลการบริหารการใช้น้ำประปาชนบท

- จำนวนสมาชิกผู้ใช้น้ำ.....คน...120... กร้าวเรือน จำนวนประชากรทั้งหมด.....คน...120... กร้าวเรือน
- คณะกรรมการบริหารกิจการประปาชนบทปัจจุบันมีจำนวน.....คน ประกอบด้วย

ชื่อ - สกุล	ตำแหน่ง
1. นายสมศักดิ์ บุญเปลื้อง	กรรมการ
2. นายอนันต์ บุญเปลื้อง	กรรมการ
3. นายสมชาย บุญเปลื้อง	กรรมการ
4. นายอนันต์ บุญเปลื้อง	กรรมการ
5.

- เงินกองทุนค่าหุ้น.....๕,๕๐๐.....บาท เก็บค่าบริการน้ำประปาชนบท ในอัตรา.....บาท/ลบ.ม.
- เงินค่าตอบแทนของคณะกรรมการบริหารและบำรุงรักษาระบบประปาชนบท คิดในอัตรา.....%
- ผลการดำเนินงานบริหารกิจการ ตั้งวันที่...7...เดือน...ปี... พ.ศ. 2539... ค่าใช้จ่าย...๕๕,๐๐๐.....บาท

ลงชื่อ.....
(นายสมศักดิ์ บุญเปลื้อง) ผู้มอบ
รองผู้ว่าราชการจังหวัด ปฏิบัติราชการแทน
ตำแหน่ง ผู้ดูแลราชการจังหวัดลำพูน

ลงชื่อ..... (นายสมชาย บุญเปลื้อง) ผู้รับมอบ
(...ประธานและคณะกรรมการบริหาร...)
องประธานองค์กรปกครองส่วนท้องถิ่น

ลงชื่อ..... พยาน
(...นายธรรมา... ธรรมคุณาศัย)...
ผู้แทนสำนักงาน รพช. จังหวัดลำพูน
ลงชื่อ..... พยาน
(...นาย มิ่ง... ธรรมคุณาศัย...)
ผู้แทนคณะกรรมการบริหารกิจการประปาชนบท รพช.

ลงชื่อ..... พยาน
(...นายประสิทธิ์... ธรรมคุณาศัย...)
ผู้แทนองค์กรปกครองส่วนท้องถิ่น

ภาพถ่ายโครงการระบบประปาชนบท

รหัสโครงการ... จท.-ป-0001/2539 บ้าน ศรีดอนชัย หมู่ที่ ๘
ตำบล บ้านธิ อำเภอ บ้านธิ จังหวัดลำพูน

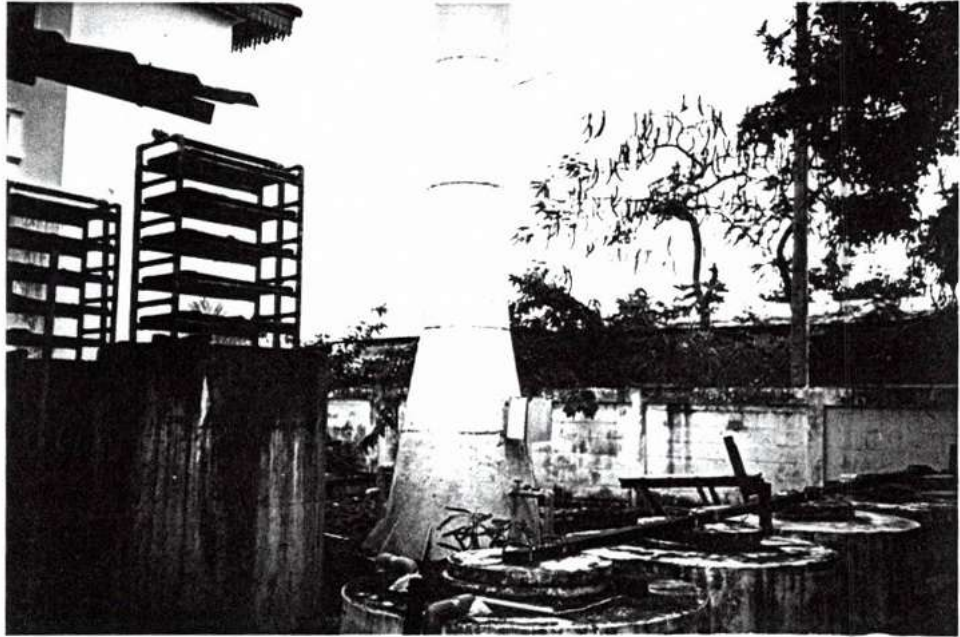

รูปที่ ๕